

2026. 학생생활관 맞춤형 복합 문화공간 조성공사 (건축)

2026. 01.

종합 배치도

국립목포대학교 청계(도림)캠퍼스

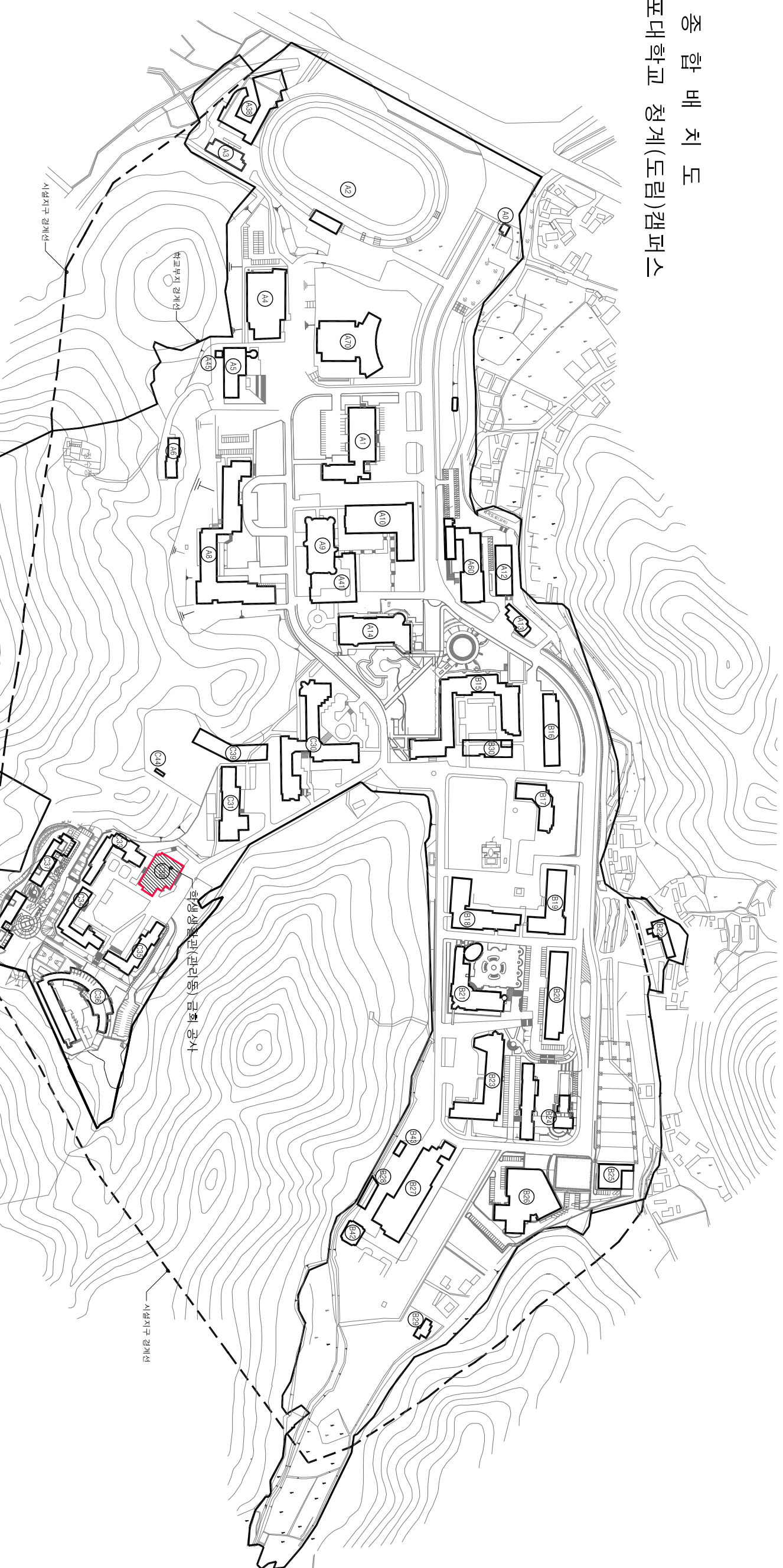

건물명			
A0	수위실	A12	중앙공급실
A2	종합운동장	A13	학생편의관
A3	학군단	A14	학생회관
A4	체육관	B15	인문대학
A5	박물관	B16	공동실습실습관
A6	고시생활관	B17	교수회관
A1	대학본부	B18	공과대학 1호관
A8	사회과학대학	B19	공과대학 2호관
A9	도서관 (중축)	B20	공과대학 3호관
A10	정보종합센터	B21	공과대학 4호관
A60	학생복지관(플라자60)	B22	교수아파트
		C33	생활과학관
		B23	생물과학관
		B24	대외협력관
		B25	스포츠허브(골프연습장)
		B26	공과대학 5호관
		B27	부속공정
		B28	창업보육센터
		B29	부속농장
		B30	자연과학대학 1호관
		C30	자연과학대학 2호관
		C31	자연과학대학 3호관
		C32	학생생활관(관리동)
		C33	학생생활관 1호관(기림관)
		C34	학생생활관 2호관(다래관)
		C35	학생생활관 3호관(햇기관)
		C36	학생생활관 3호관(한울관)
		C37	BTL 생활관(이무, 더스관)
		A38	창조관(생활예술체육관)
		C39	약학관
		A70	70주년 기념관(대강당)
		A41	도서관
		B40	시범학관
		B42	부속공정별관
		B43	위험물저장소(시설과)
		C44	위험물저장소(안학과)
		A45	차고지

범	례
—	기준건물
— — — —	부지경계
- - - - -	시설경계

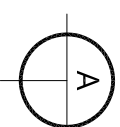

전체 배치도

SCALE : NONE

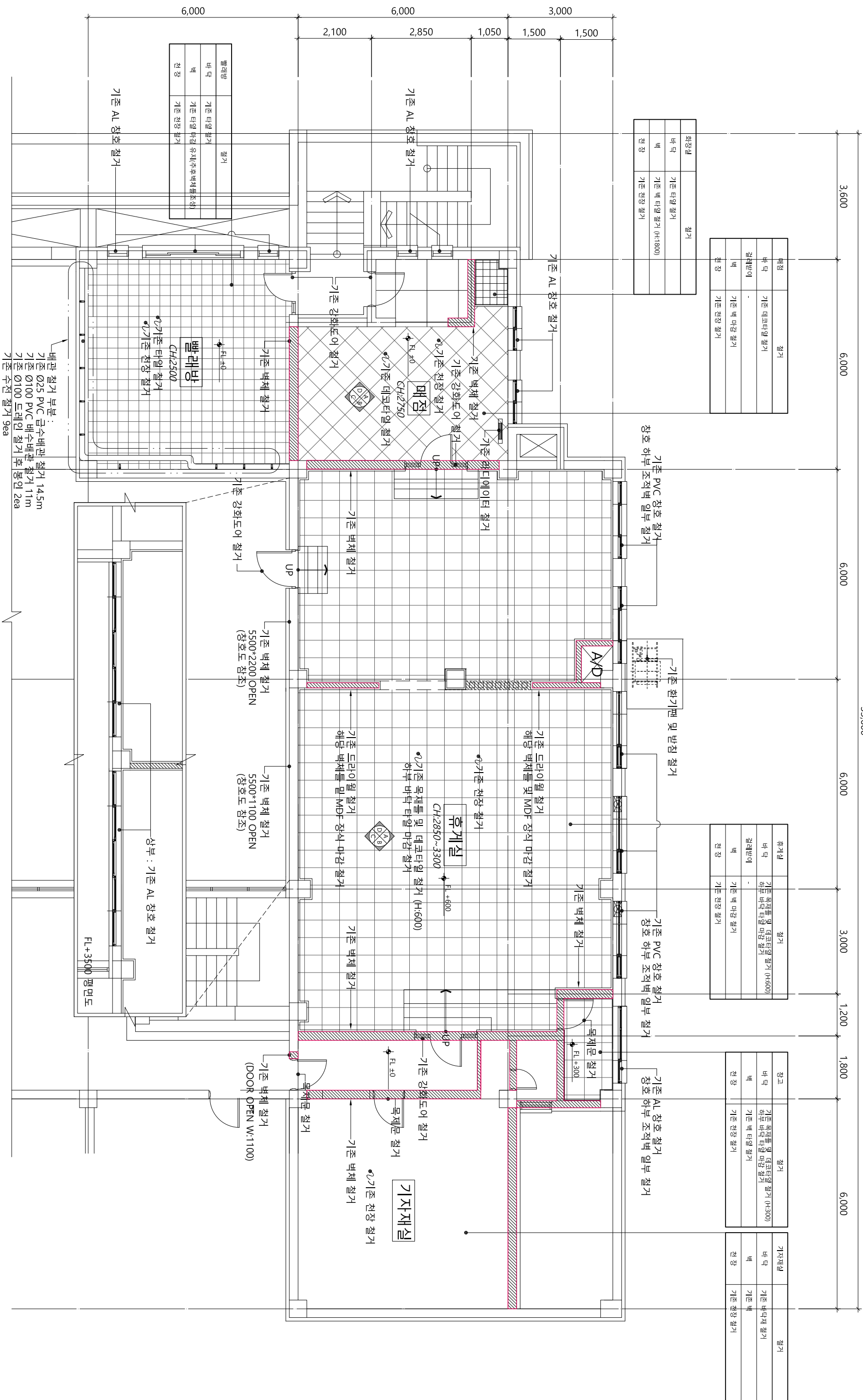

배재실	철거
바닥	기존 디코타일 철거
벽	기존 벽 마감 철거
천장	기존 천장 철거

유계실	철거
바닥	기존 디코타일 철거
벽	기존 벽 마감 철거 (H:1800)
천장	기존 천장 철거

유계실	철거
바닥	기존 벽체를 및 디코타일 철거 (H:1500) 하부 바닥 타일 마감 철거
벽	기존 벽 마감 철거
천장	기존 천장 철거

장고	철거
바닥	기존 벽체를 및 디코타일 철거 (H:1300) 하부 바닥 타일 마감 철거
벽	기존 벽 타일 철거
천장	기존 천장 철거

기자재실	철거
바닥	기존 바닥 철거
벽	기존 벽
천장	기존 천장 철거

발레방	철거
바닥	기존 타일 철거
벽	기존 타일 마감 유제(유제벽체를추진)
천장	기존 천장 철거

배관 철거 부분 :
 기존 Ø25 PVC 급수배관 철거 14.5m
 기존 Ø100 PVC 배수배관 철거 11m
 기존 Ø100 드레인 철거 후 통일 2ea
 기존 수전 철거 9ea

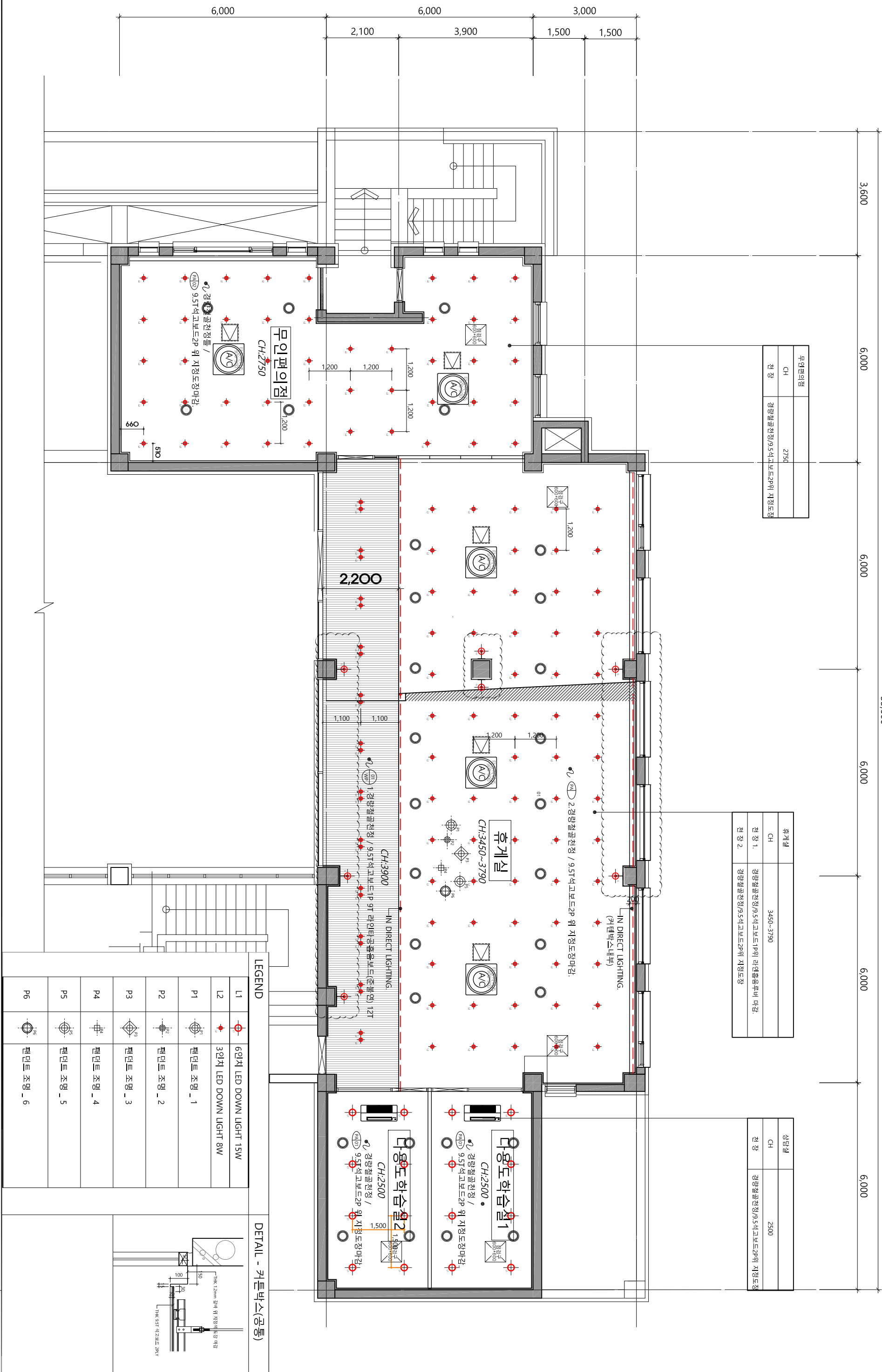

무인편의점	
CH	2750
전장	경량철판전장/9.5석고보드2P위 지장도장

후계실	
CH	3450~3790
전장 1.	경량철판전장/9.5석고보드1P위 라이플용후배 마감.
전장 2.	경량철판전장/9.5석고보드2P위 지장도장

상대실	
CH	2500
전장	경량철판전장/9.5석고보드2P위 지장도장

LEGEND

L1	6인치 LED DOWN LIGHT 15W
L2	3인치 LED DOWN LIGHT 8W
P1	펜던트 조명 _1
P2	펜던트 조명 _2
P3	펜던트 조명 _3
P4	펜던트 조명 _4
P5	펜던트 조명 _5
P6	펜던트 조명 _6

DETAIL - 커튼박스(공통)

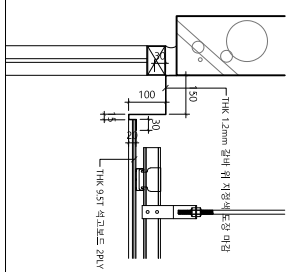

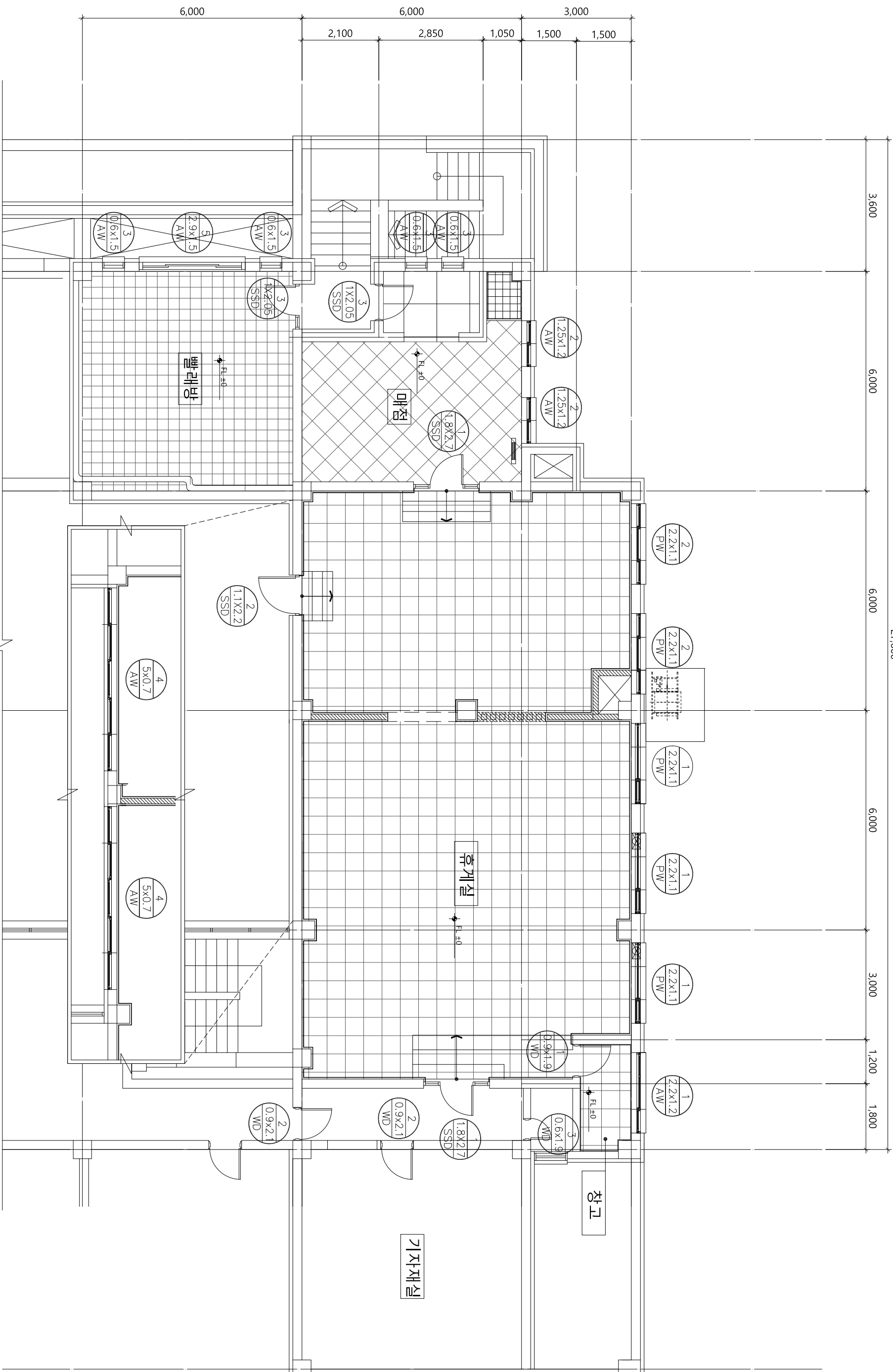

지형건축사사무소

지형건축사사무소
전남 무안군 삼향읍 남악4로 86, 4층 5호

실제명
PROJECT TITLE
학생생활관 및 휴게 복합 문화공간 조성공사

승인
ARCHITECT
설계
ARCHITECT
작성
DRAWN BY
국정희, 차은지

도면명
DRAWING TITLE
학생생활관(관리동) 철거 창고기호도

SCALE
A3:1/100

DATE
2026. 01
DRAWING NO.
I-004
SHEET NO.
008

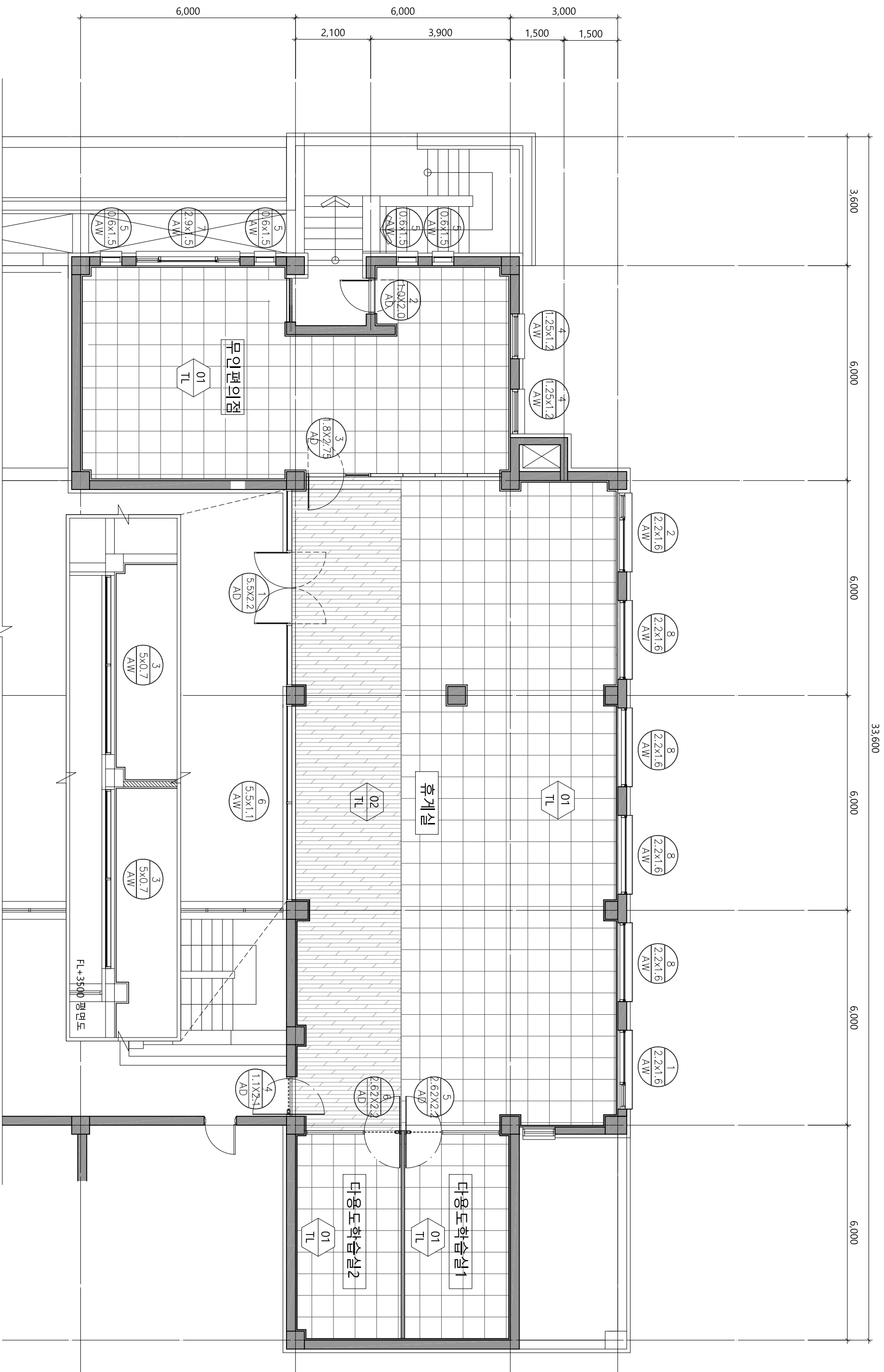

지형건축사사무소
전남 무안군 삼향읍 남악4로 86, 4층 5호

실제명
PROJECT TITLE
학생생활관 맞춤형 복합 문화공간 조성공사

승인
ARCHITECT
설계
Architect
작성
DRAWN BY
국정희, 차은지

도면명
DRAWING TITLE
학생생활관(관리동) 신설창호 기호도

SCALE
A3:1/100

DATE
2026. 01
DRAWING NO.
I-005
SHEET NO.
009

철거 창호 일람표

<p>명칭 및 형식</p> <p>문틀 재료</p> <p>부속 재료</p> <p>유리 및 마감</p> <p>설치 위치</p>	<p>1</p> <p>1.8x2.7 SSD</p> <p>강화 유리 외여닫이문</p> <p>기타철물 일식</p> <p>2F</p> <p>2</p>	<p>형태</p>
<p>명칭 및 형식</p> <p>문틀 재료</p> <p>부속 재료</p> <p>유리 및 마감</p> <p>설치 위치</p>	<p>2</p> <p>1.1x2.2 SSD</p> <p>강화 유리 외여닫이문</p> <p>기타철물 일식</p> <p>2F</p> <p>1</p>	<p>형태</p>
<p>명칭 및 형식</p> <p>문틀 재료</p> <p>부속 재료</p> <p>유리 및 마감</p> <p>설치 위치</p>	<p>3</p> <p>1.1x2.05 SSD</p> <p>강화 유리 외여닫이문</p> <p>기타철물 일식</p> <p>2F</p> <p>2</p>	<p>형태</p>
<p>명칭 및 형식</p> <p>문틀 재료</p> <p>부속 재료</p> <p>유리 및 마감</p> <p>설치 위치</p>	<p>1</p> <p>0.9x1.9 WD</p> <p>목재 도어</p> <p>기타철물 일식</p> <p>2F</p> <p>1</p>	<p>형태</p>
<p>명칭 및 형식</p> <p>문틀 재료</p> <p>부속 재료</p> <p>유리 및 마감</p> <p>설치 위치</p>	<p>1</p> <p>0.9x2.1 WD</p> <p>목재 도어</p> <p>기타철물 일식</p> <p>2F</p> <p>2</p>	<p>형태</p>
<p>명칭 및 형식</p> <p>문틀 재료</p> <p>부속 재료</p> <p>유리 및 마감</p> <p>설치 위치</p>	<p>3</p> <p>0.6x1.9 WD</p> <p>목재 도어</p> <p>기타철물 일식</p> <p>2F</p> <p>1</p>	<p>형태</p>
<p>명칭 및 형식</p> <p>문틀 재료</p> <p>부속 재료</p> <p>유리 및 마감</p> <p>설치 위치</p>	<p>1</p> <p>2.2x1.1 PW</p> <p>PVC 미서기 이중창</p> <p>방충망, 부속철물일체</p> <p>2F</p> <p>3</p>	<p>형태</p>
<p>명칭 및 형식</p> <p>문틀 재료</p> <p>부속 재료</p> <p>유리 및 마감</p> <p>설치 위치</p>	<p>2</p> <p>2.2x1.1 PW</p> <p>PVC 미서기 이중창</p> <p>방충망, 부속철물일체</p> <p>2F</p> <p>2</p>	<p>형태</p>
<p>명칭 및 형식</p> <p>문틀 재료</p> <p>부속 재료</p> <p>유리 및 마감</p> <p>설치 위치</p>	<p>1</p> <p>2.2x1.1 AW</p> <p>스틸 미서기 단창</p> <p>부속철물일체</p> <p>2F</p> <p>4</p>	<p>형태</p>
<p>명칭 및 형식</p> <p>문틀 재료</p> <p>부속 재료</p> <p>유리 및 마감</p> <p>설치 위치</p>	<p>2</p> <p>2.2x1.1 PW</p> <p>PVC 미서기 이중창</p> <p>방충망, 부속철물일체</p> <p>2F</p> <p>2</p>	<p>형태</p>
<p>명칭 및 형식</p> <p>문틀 재료</p> <p>부속 재료</p> <p>유리 및 마감</p> <p>설치 위치</p>	<p>1</p> <p>2.2x1.2 AW</p> <p>스틸 미서기 단창</p> <p>부속철물일체</p> <p>2F</p> <p>1</p>	<p>형태</p>
<p>명칭 및 형식</p> <p>문틀 재료</p> <p>부속 재료</p> <p>유리 및 마감</p> <p>설치 위치</p>	<p>2</p> <p>1.25x1.2 AW</p> <p>스틸 미서기 단창</p> <p>부속철물일체</p> <p>2F</p> <p>2</p>	<p>형태</p>

철거 창호 일람표

형태								
	명칭 및 형식	스틸 미서기 단창						
문틀 재료	5 2.9x1.5 AW							
부속 재료	부속철물일체							
유리 및 마감								
설치 위치	2F	1						
형태								
	명칭 및 형식							
	문틀 재료							
	부속 재료							
유리 및 마감								
설치 위치								
형태								
	명칭 및 형식							
	문틀 재료							
	부속 재료							
유리 및 마감								
설치 위치								

지형건축사사무소

전남 무안군 삼향읍 남악4로 86, 4층 5호

지형건축사사무소

설계명

PROJECT TITLE

학생생활관 맞춤형 복합 문화공간 조성공사

승인

APPROVED

국정희, 차은지

도면명

DRAWING TITLE

학생생활관(관리동) 철거 창호 일람표2

SCALE

A3:1/100

DATE

2026. 01

DRAWING NO.

I-007

SHEET NO.

011

신설 창호 일람표

<p>명칭 및 형식</p> <p>문틀 재료</p> <p>부속 재료</p> <p>유리 및 마감</p> <p>설치 위치</p>	<p>1 2.2x1.6 AW</p> <p>AL 단열 고정창 및 프로젝트창 단열 AL 프레임 / 외부 AL 후레싱 설치 부속철물 일체, 방충망 포함 24mm 로이 복층유리</p> <p>2F 1 휴게실</p>	
<p>명칭 및 형식</p> <p>문틀 재료</p> <p>부속 재료</p> <p>유리 및 마감</p> <p>설치 위치</p>	<p>2 2.2x1.6 AW</p> <p>AL 단열 고정창 및 프로젝트창 단열 AL 프레임 / 외부 AL 후레싱 설치 부속철물 일체, 방충망 포함 24mm 로이 복층유리</p> <p>2F 1 휴게실</p>	
<p>명칭 및 형식</p> <p>문틀 재료</p> <p>부속 재료</p> <p>유리 및 마감</p> <p>설치 위치</p>	<p>3 5*0.7 AW</p> <p>AL 단열 고정창 단열 AL 프레임 부속철물 일체 24mm 로이 복층유리</p> <p>2F 2 휴게실</p>	
<p>명칭 및 형식</p> <p>문틀 재료</p> <p>부속 재료</p> <p>유리 및 마감</p> <p>설치 위치</p>	<p>4 1.25x1.2 AW</p> <p>AL 단열 고정창 및 프로젝트창 150mm 이상 단열 AL 프레임 부속철물 일체, 방충망 포함 24mm 로이 복층유리</p> <p>2F 2 무인편의점</p>	
<p>명칭 및 형식</p> <p>문틀 재료</p> <p>부속 재료</p> <p>유리 및 마감</p> <p>설치 위치</p>	<p>5 0.6x1.5 AW</p> <p>AL 단열 고정창 및 프로젝트창 150mm 이상 단열 AL 프레임 부속철물 일체, 방충망 포함 24mm 로이 복층유리</p> <p>2F 4 무인편의점</p>	
<p>명칭 및 형식</p> <p>문틀 재료</p> <p>부속 재료</p> <p>유리 및 마감</p> <p>설치 위치</p>	<p>6 5.5x1.1 AW</p> <p>단열 알루미늄 고정창 150mm 이상 단열 AL 프레임 부속철물 일체 24mm 로이 복층유리(5로이(소프트)+14AR+5일반)</p> <p>2F 1 휴게공간</p>	
<p>명칭 및 형식</p> <p>문틀 재료</p> <p>부속 재료</p> <p>유리 및 마감</p> <p>설치 위치</p>	<p>7 2.9x1.5 AW</p> <p>AL 단열 고정창 및 프로젝트창 150mm 이상 단열 AL 프레임 부속철물 일체, 방충망 포함 24mm 로이 복층유리</p> <p>2F 1 무인편의점</p>	
<p>명칭 및 형식</p> <p>문틀 재료</p> <p>부속 재료</p> <p>유리 및 마감</p> <p>설치 위치</p>	<p>8 2.2x1.6 AW</p> <p>AL 단열 고정창 단열 AL 프레임 / 외부 AL 후레싱 설치 부속철물 일체 24mm 로이 복층유리</p> <p>2F 4 휴게실</p>	
<p>명칭 및 형식</p> <p>문틀 재료</p> <p>부속 재료</p> <p>유리 및 마감</p> <p>설치 위치</p>	<p>1 5.50x2.2 AD</p> <p>단열 알루미늄 여닫이문+고정창 150mm 이상 단열 AL 프레임 부속철물 일체 24mm 로이 복층 양면강화유리(5로이(소프트)+14AR+5일반)</p> <p>2F 1 휴게공간</p>	
<p>명칭 및 형식</p> <p>문틀 재료</p> <p>부속 재료</p> <p>유리 및 마감</p> <p>설치 위치</p>	<p>2 1.0x2.0 AD</p> <p>단열 알루미늄 여닫이문 150mm 이상 단열 AL 프레임 부속철물 일체 24mm 로이 복층 양면강화유리(5로이(소프트)+14AR+5일반)</p> <p>2F 1 무인편의점</p>	
<p>명칭 및 형식</p> <p>문틀 재료</p> <p>부속 재료</p> <p>유리 및 마감</p> <p>설치 위치</p>	<p>3 1.8x2.69 AD</p> <p>AL 프레임 여닫이문+고정창 AL 프레임 (볼수수지코팅 2회) 부속철물 일체 THK12mm 강화유리 / 분체도장(무광블랙)마감</p> <p>2F 1 무인편의점</p>	
<p>명칭 및 형식</p> <p>문틀 재료</p> <p>부속 재료</p> <p>유리 및 마감</p> <p>설치 위치</p>	<p>4 1.1x2.1 AD</p> <p>AL 프레임 여닫이문+고정창 100*45 이상 AL 프레임 (볼수수지코팅 2회) 부속철물 일체 THK12mm 강화유리 / 분체도장(무광블랙)마감</p> <p>2F 1 휴게공간 출입문</p>	

신설 창호 일람표

형태				
	명칭 및 형식 문틀 재료 부속 재료 유리 및 마감 설치 위치	5 2,650X2,200 AD AL 프레임 여닫이문 + 고정창 100*45 이상 AL 프레임 (불소수지코팅 2회) 부속철물일체 THK12mm 강화유리 / 분체도장(무광블랙)마감 2F 1 다용도 학습실	6 2,550X2,200 AD AL 프레임 여닫이문 + 고정창 100*45 이상 AL 프레임 (불소수지코팅 2회) 부속철물일체 THK12mm 강화유리 / 분체도장(무광블랙)마감 2F 1 다용도 학습실	
형태				
	명칭 및 형식 문틀 재료 부속 재료 유리 및 마감 설치 위치			

지형지건측사사무소

전남 무안군 삼향읍 남악4로 86, 4층 5호

지형지건측사사무소

실제명
PROJECT TITLE

학생생활관 맞춤형 복합 문화공간 조성공사

승인
APPROVED

설계
ARCHITECT

작성
DRAWN BY

국정희, 차은지

도면명
DRAWING TITLE

학생생활관(관리동) 신설 창호 일람표 2

SCALE

A3:1/100

DATE

2026. 01

DRAWING NO.

I-009

SHEET NO.

013

2층 휴게실 전개도 (변경전)-1

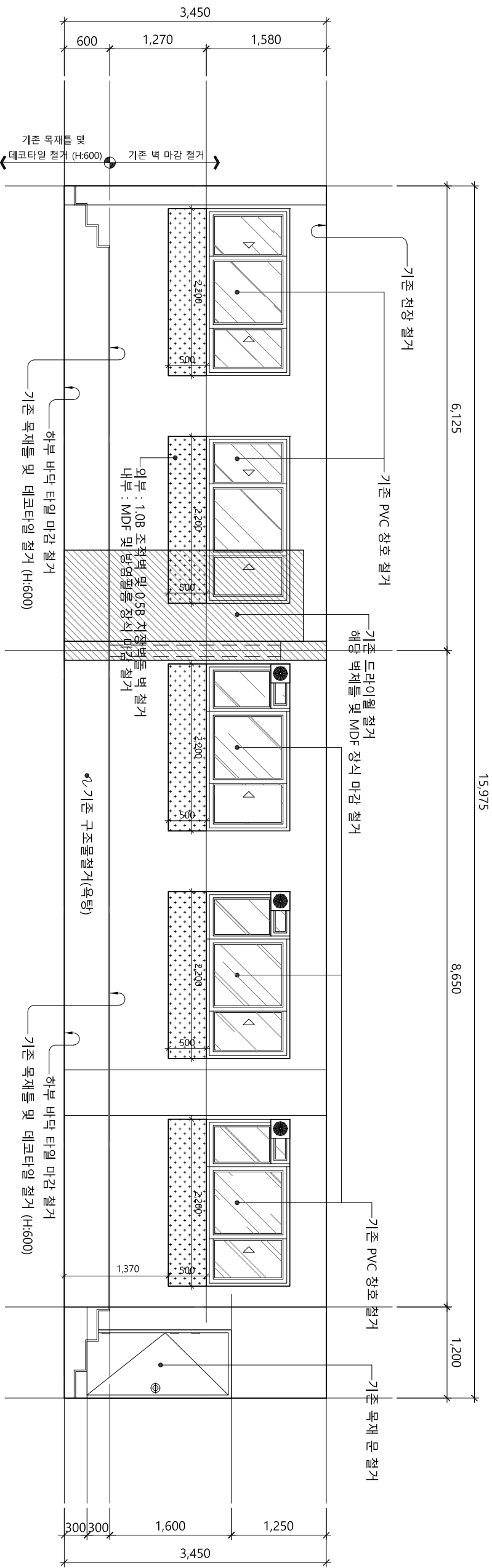

A VIEW 전개도

A VIEW 전개도

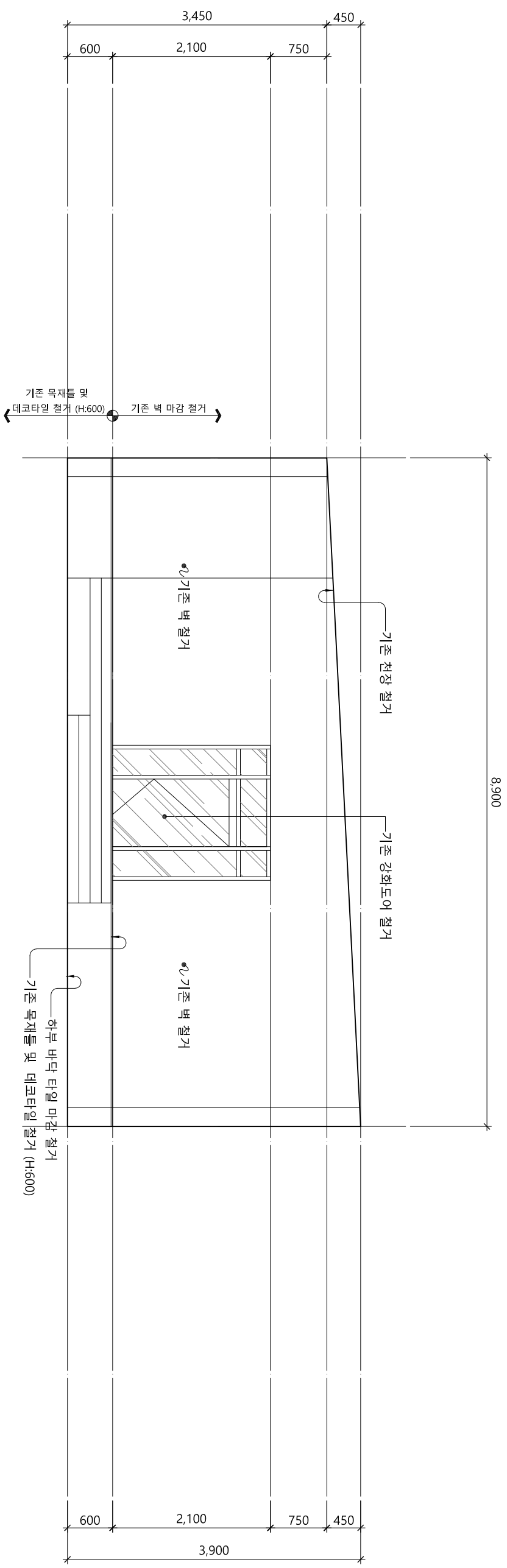

B VIEW 전개도

2층 휴게실 전개도 (변경전)-2

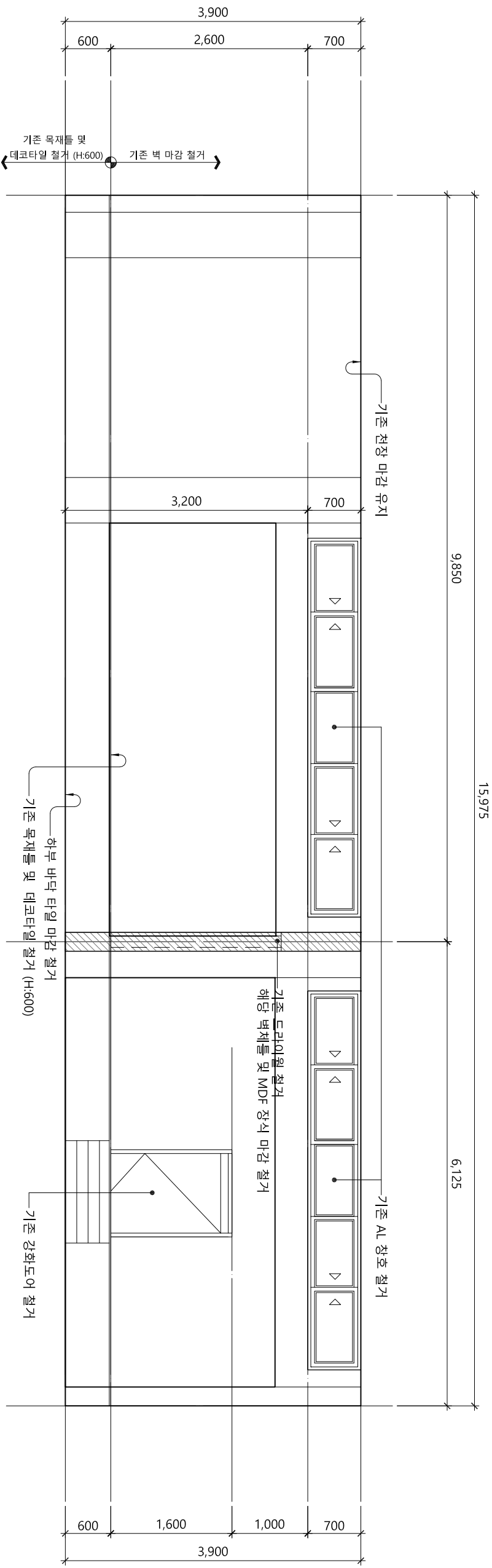

C VIEW 전개도

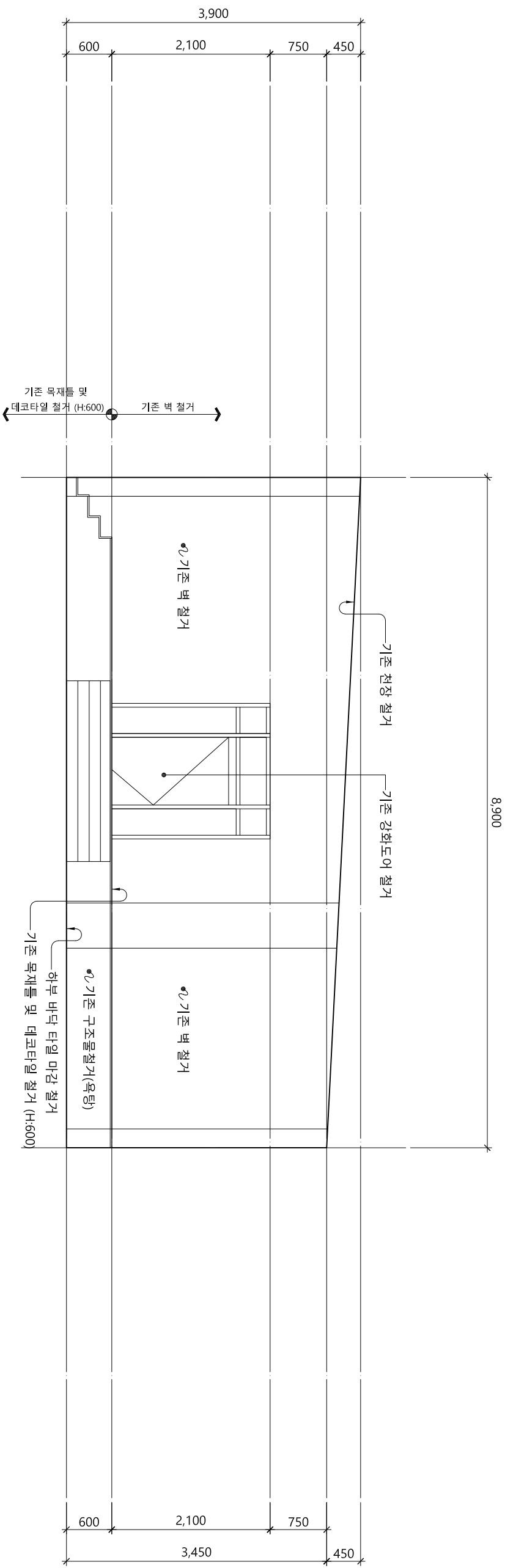

D VIEW 전개도

2층 매점 전개도 (변경전)

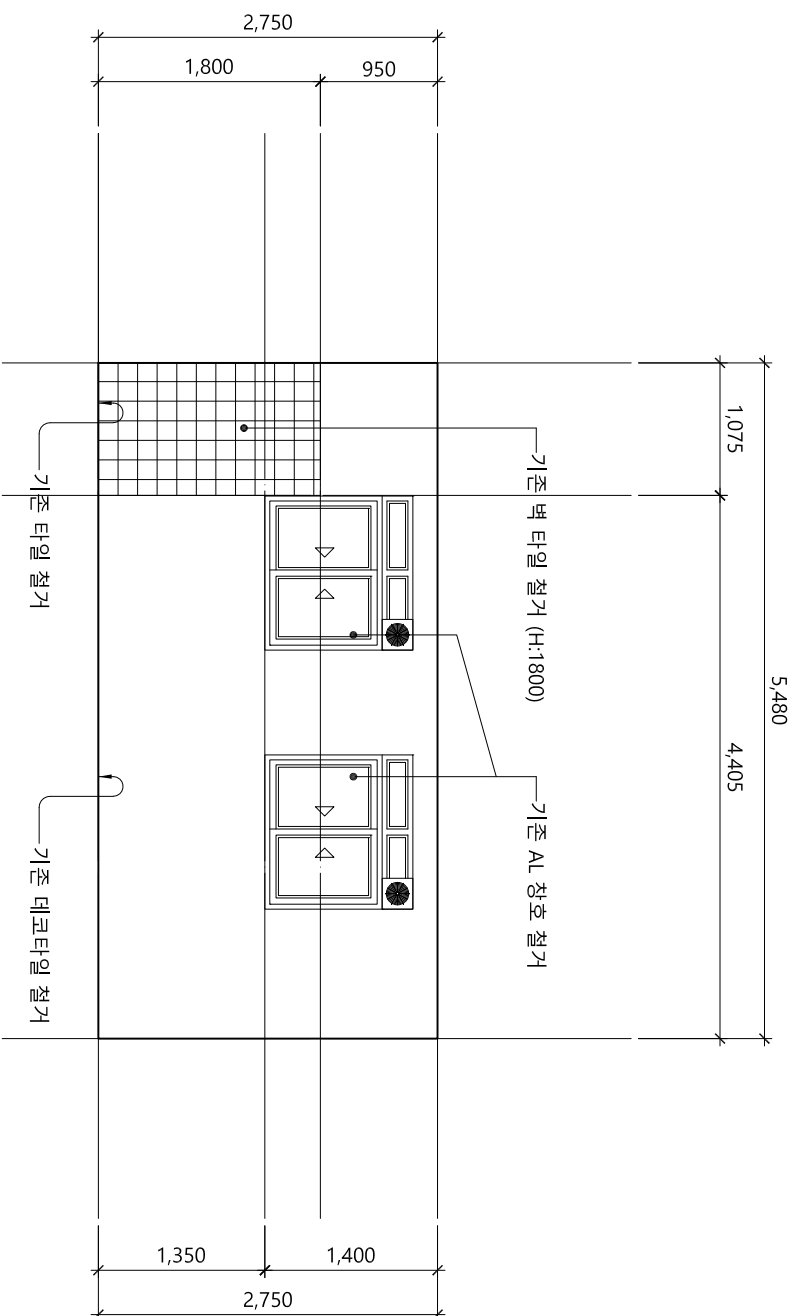

A VIEW 전개도

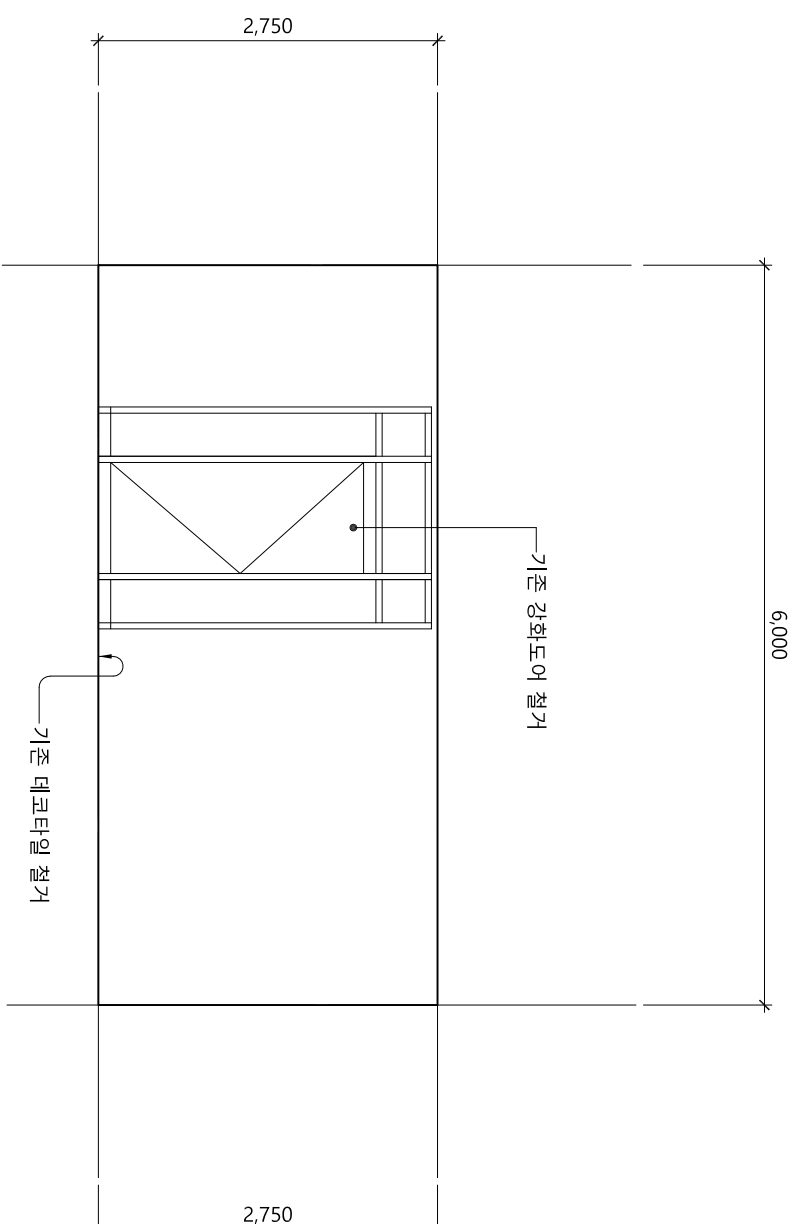

B VIEW 전개도

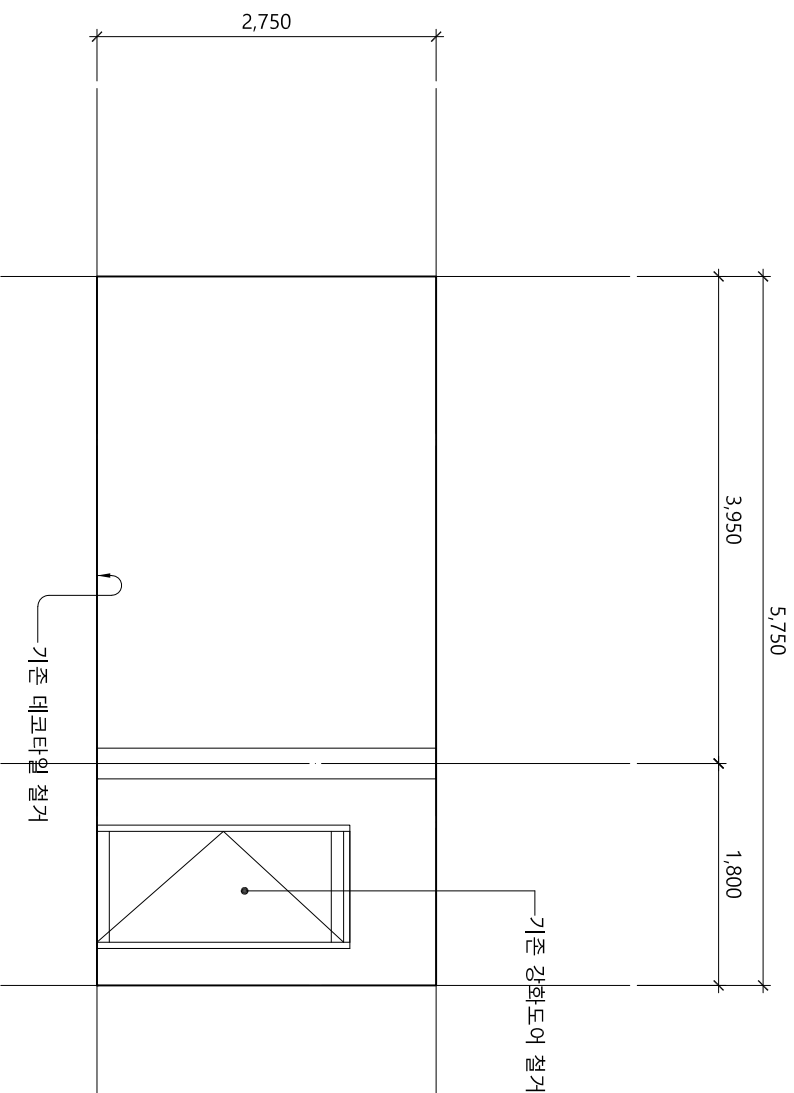

C VIEW 전개도

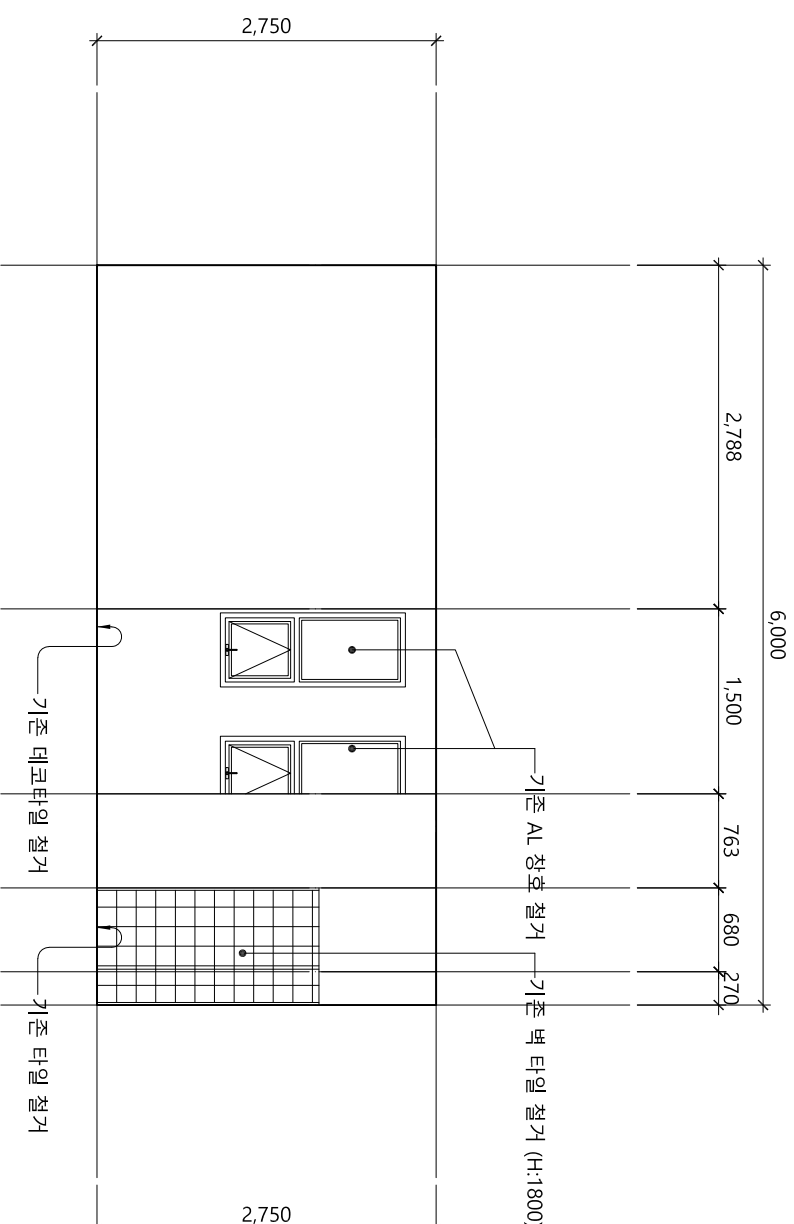

D VIEW 전개도

지형지건물사

전남 무안군 삼향읍 남약4로 86, 4층 5호

지형지건물사사무소

설계명

PROJECT TITLE

학생생활관 맞춤형 복합 문화공간 조성공사

승인

APPROVED

설계 ARCHITECT

국정희, 차은지

도면명

DRAWING TITLE

학생생활관(관리동) 매점 전개도 (변경전) 1

SCALE

A3:1/60

DATE

2026. 01

DRAWING NO.

E-003

SHEET NO.

016

환기팬 철거 입면도

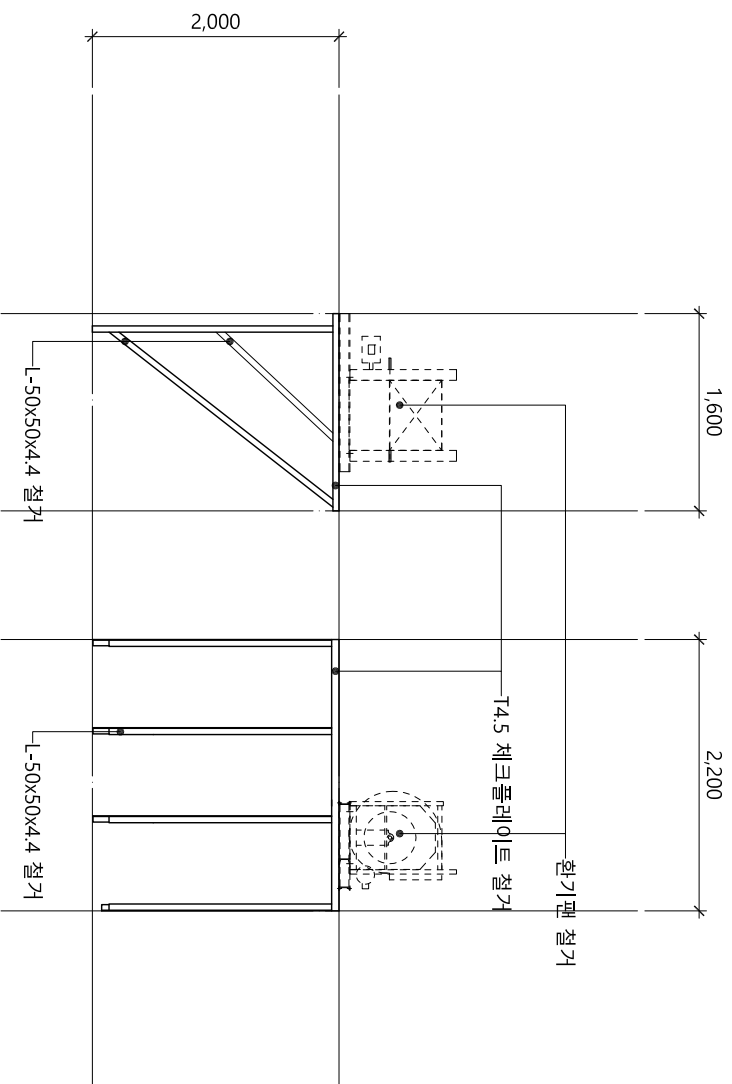

환기팬 입면도

지형지
건축사무소

전남 무안군 삼향읍 남약4로 86, 4층 5호

실제명
PROJECT TITLE
학생생활관 맞춤형 복합 문화공간 조성공사

승인
APPROVED
설계
ARCHITECT
작성
DRAWN BY
국정희, 차은지

도면명
DRAWING TITLE
학생생활관(관리동) 환기팬 철거 입면도

SCALE
A3:1/60

DATE
2026. 01
DRAWING NO.
E-004
SHEET NO.
017

2층 휴게실 전개도 (변경후)-1

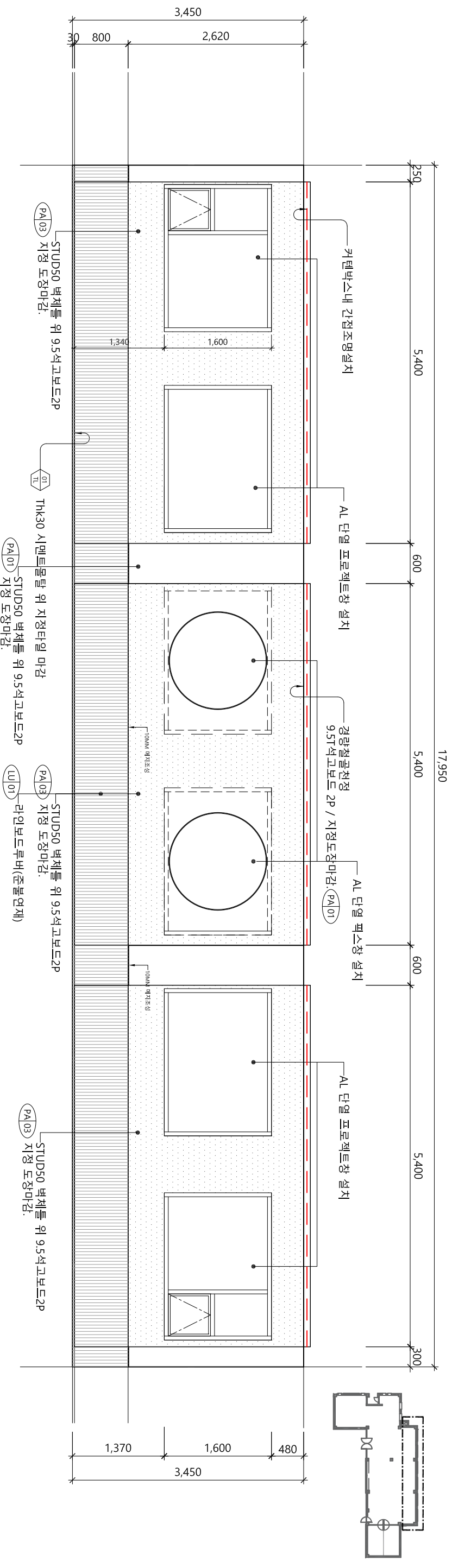

A VIEW 전개도

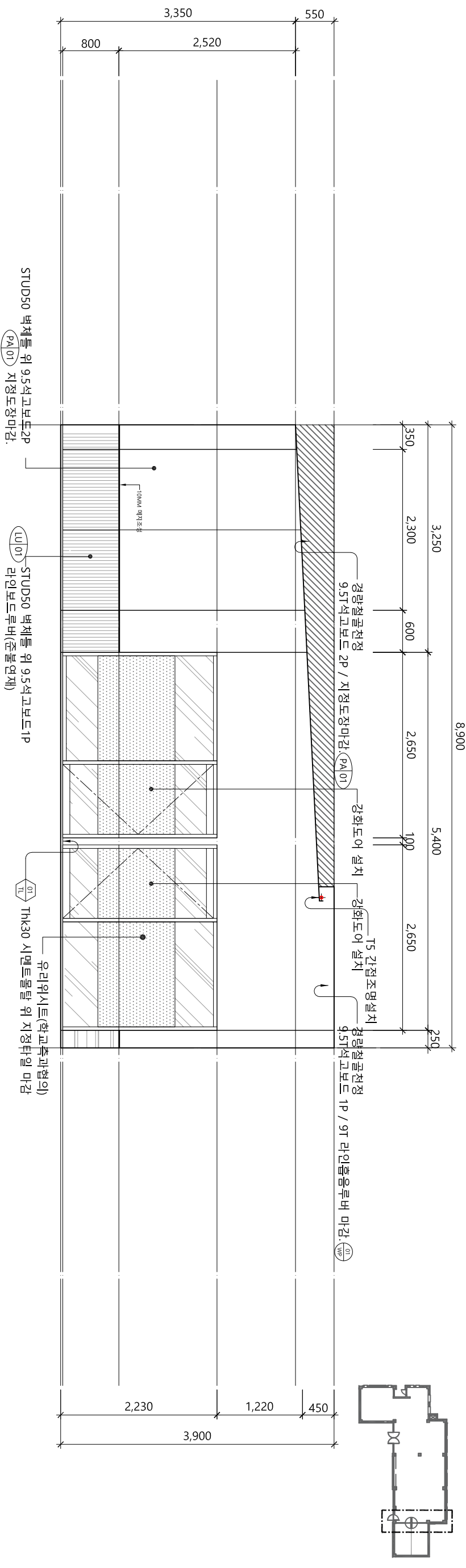

B VIEW 전개도

지형지 조건조사

전남 무안군 삼향읍 남약4로 86, 4층 5호

실제명 PRODUCT TITLE

학생생활관 맞춤형 복합 문화공간 조성공사

승인 APPROVED

설계 ARCHITECT
국정의, 차은지

도면명 DRAWING TITLE

학생생활관(관리동) 휴게실 전개도 (변경후) 1

SCALE

A3:1/60

DATE

2026. 01

DRAWING NO.

E-005

SHEET NO.

018

2층 휴게실 전개도 (변경후)-2

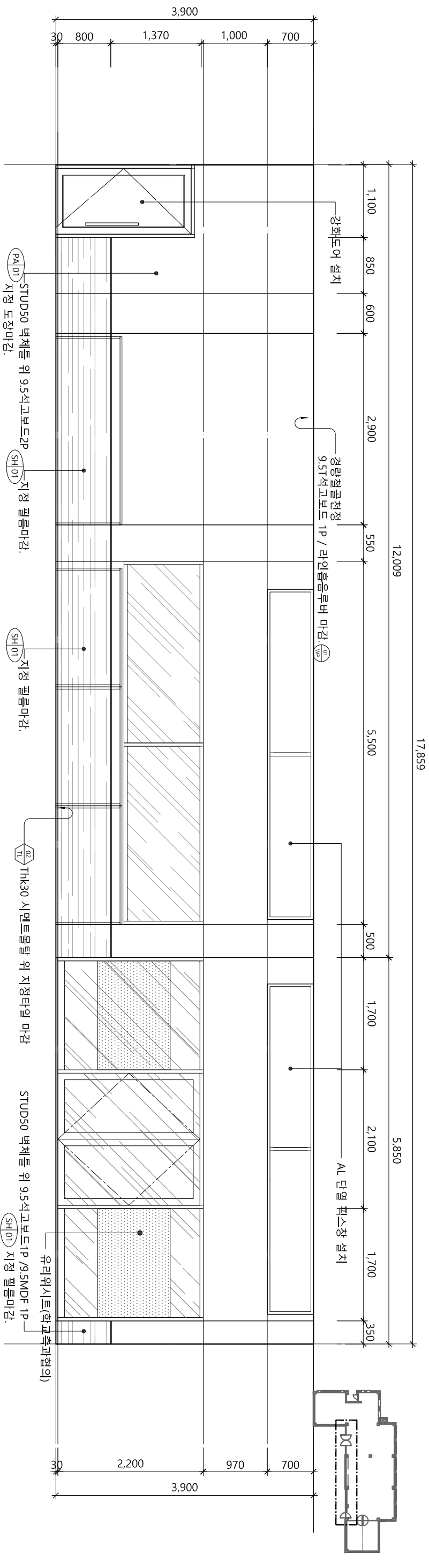

C VIEW 전개도

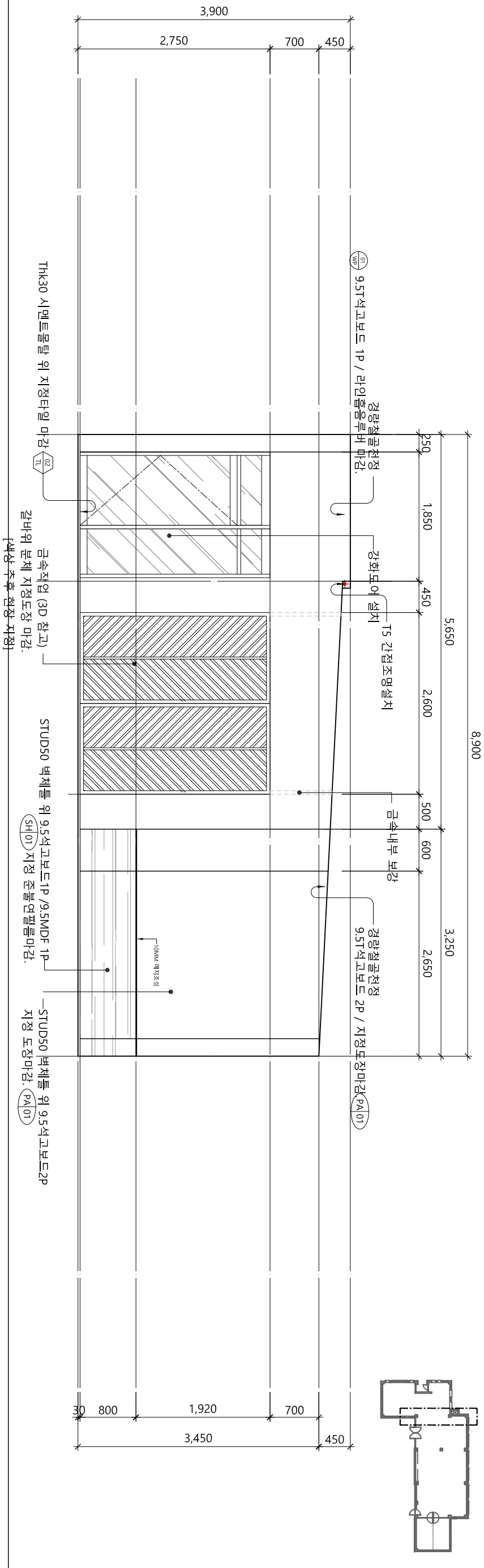

D VIEW 전개도

2층 무인편의점 전개도 (변경후)-1

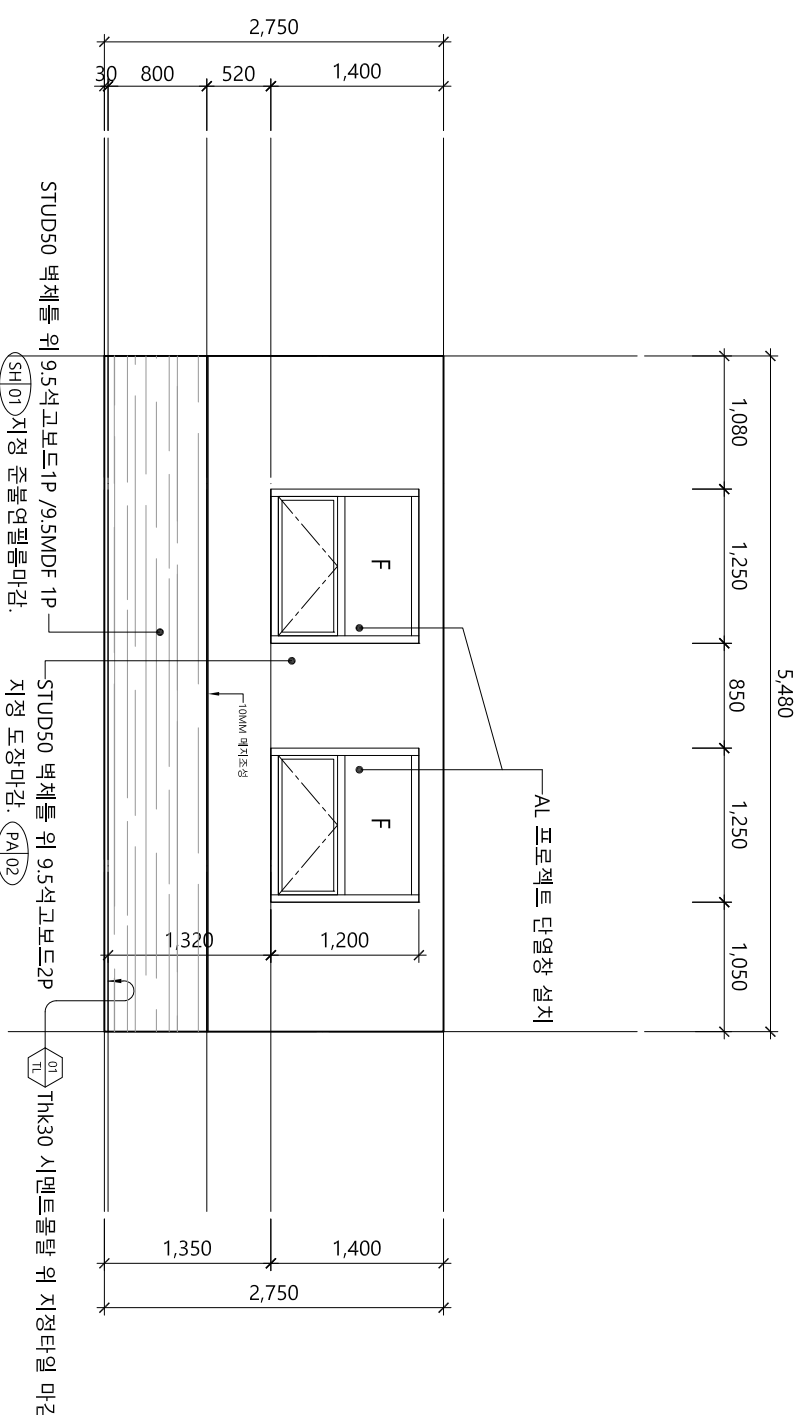
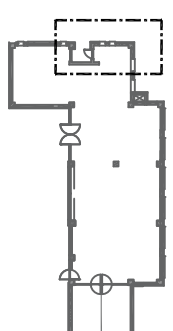

A VIEW 전개도

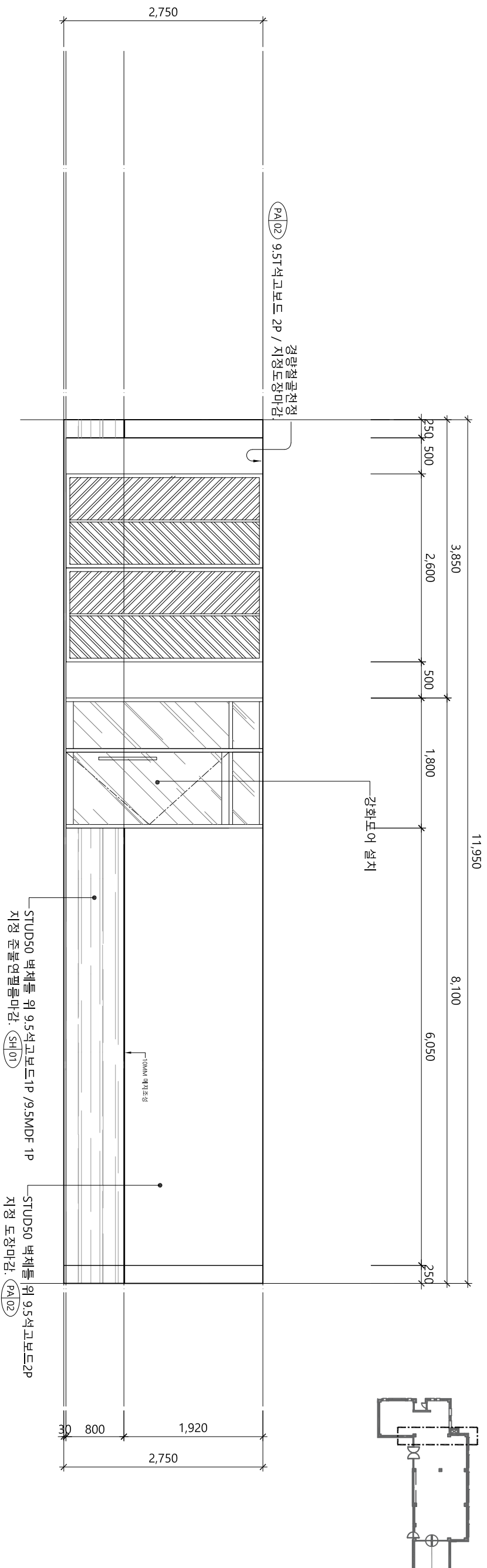

B VIEW 전개도

지형지
건축사
사무소

전남 무안군 삼향읍 남약4로 86, 4층 5호

실제명
PROJECT TITLE
학생생활관 맞춤형 복합 문화공간 조성공사

승인
ARCHITECT
설계
직장
DRAWN BY
국정희, 차은지

도면명
DRAWING TITLE

학생생활관(관리동) 무인편의점 전개도 (변경후) 1

SCALE

A3:1/60

DATE
2026. 01
DRAWING NO.
E-007
SHEET NO.
020

2층 무인편의점 전개도 (변경후)-2

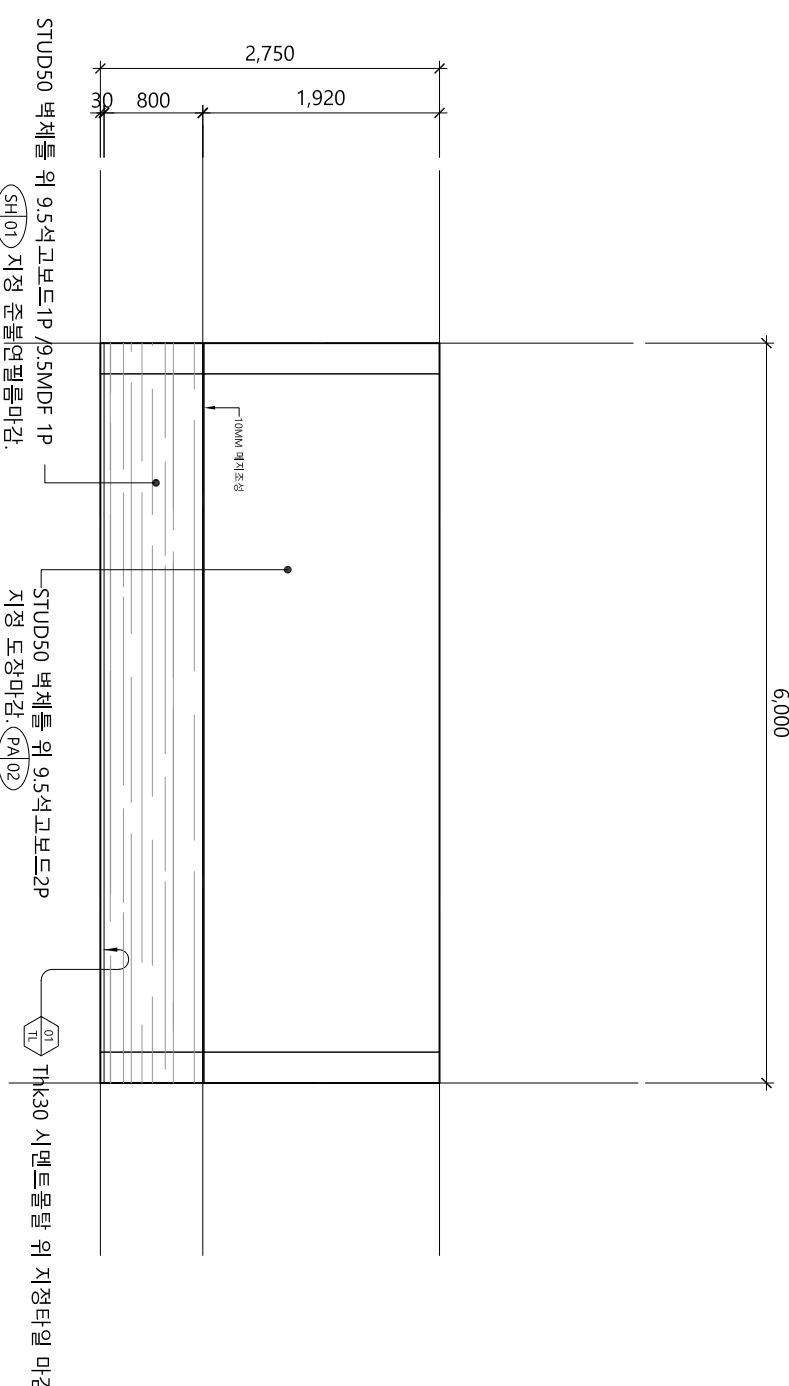
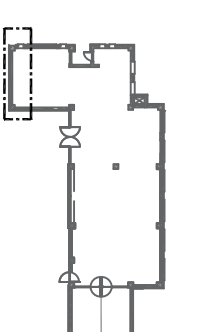

C VIEW 전개도

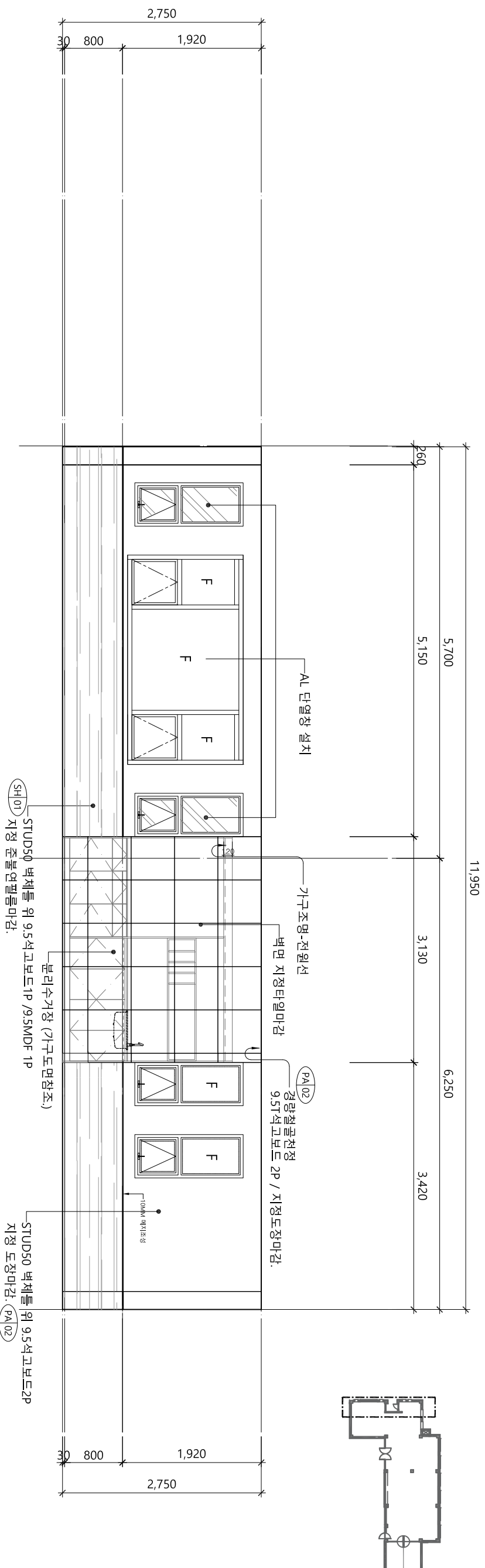

D VIEW 전개도

2층 다용도학습실 전개도 (변경후)

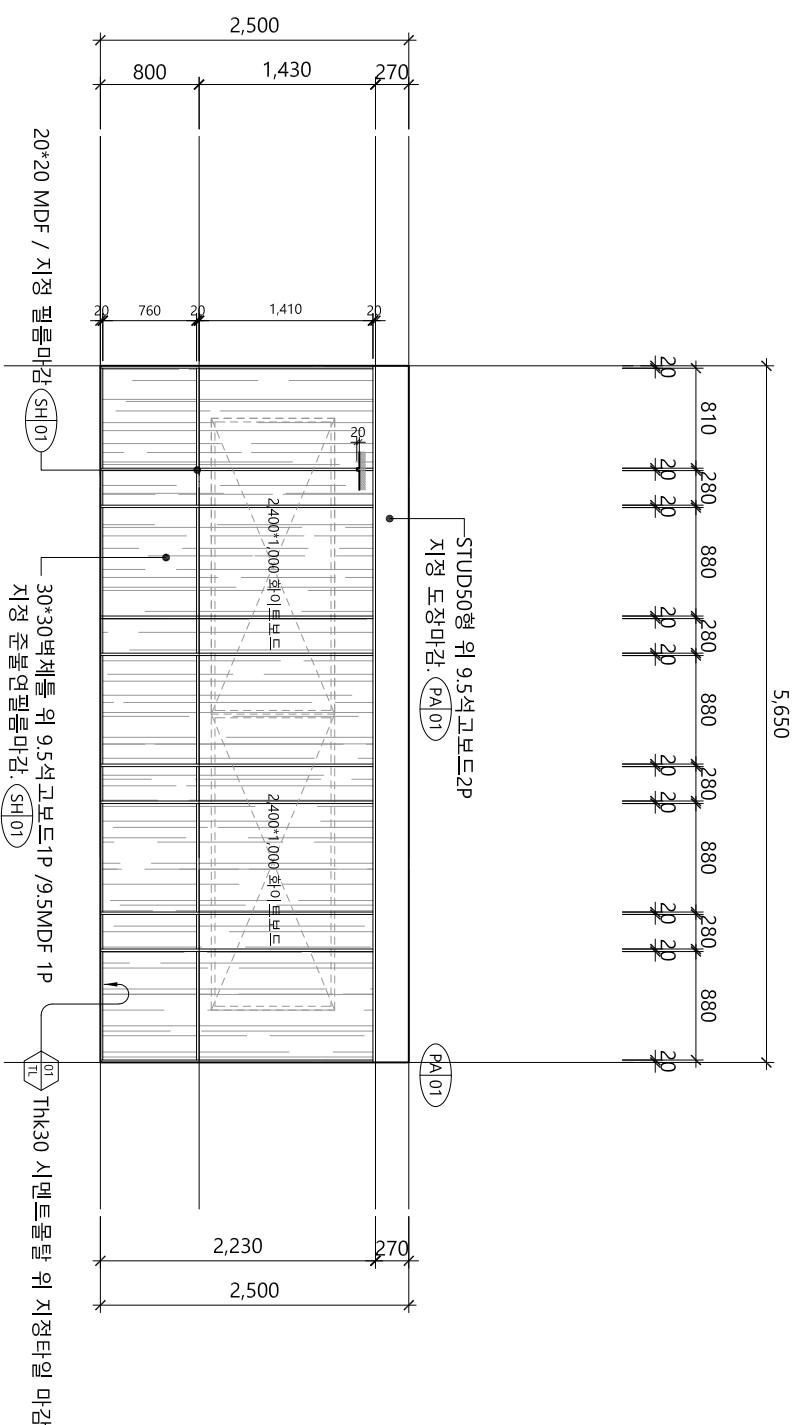

A VIEW 전개도

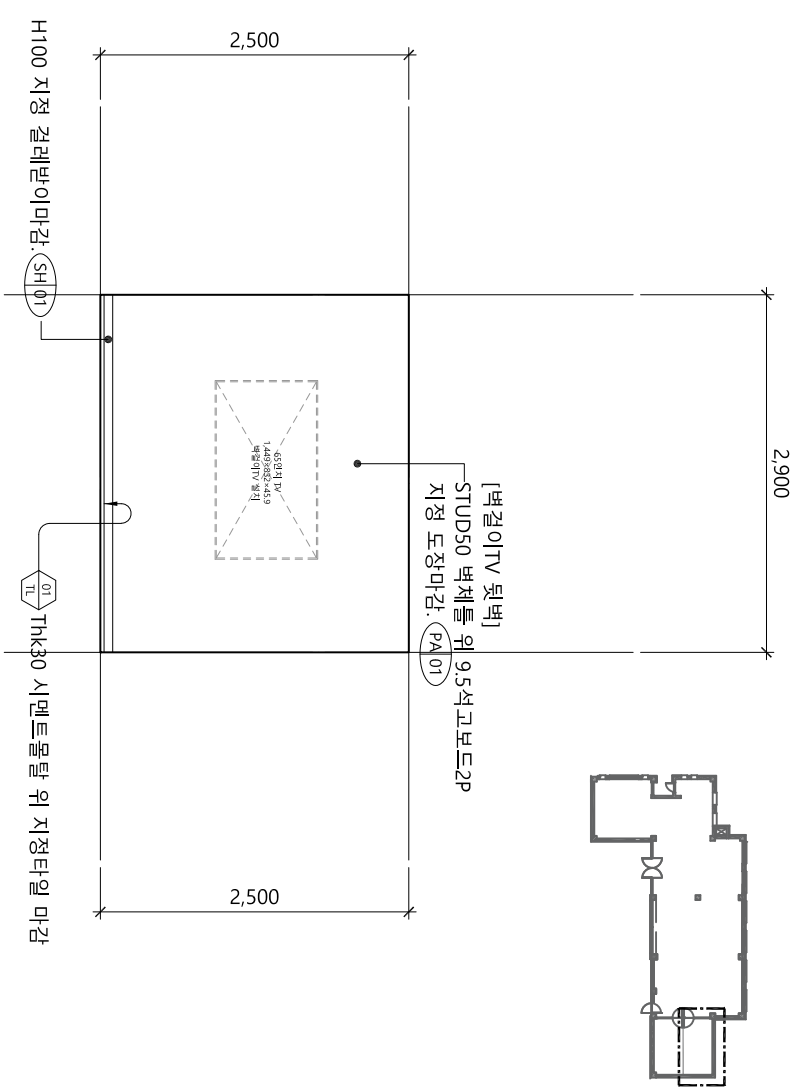

B VIEW 전개도

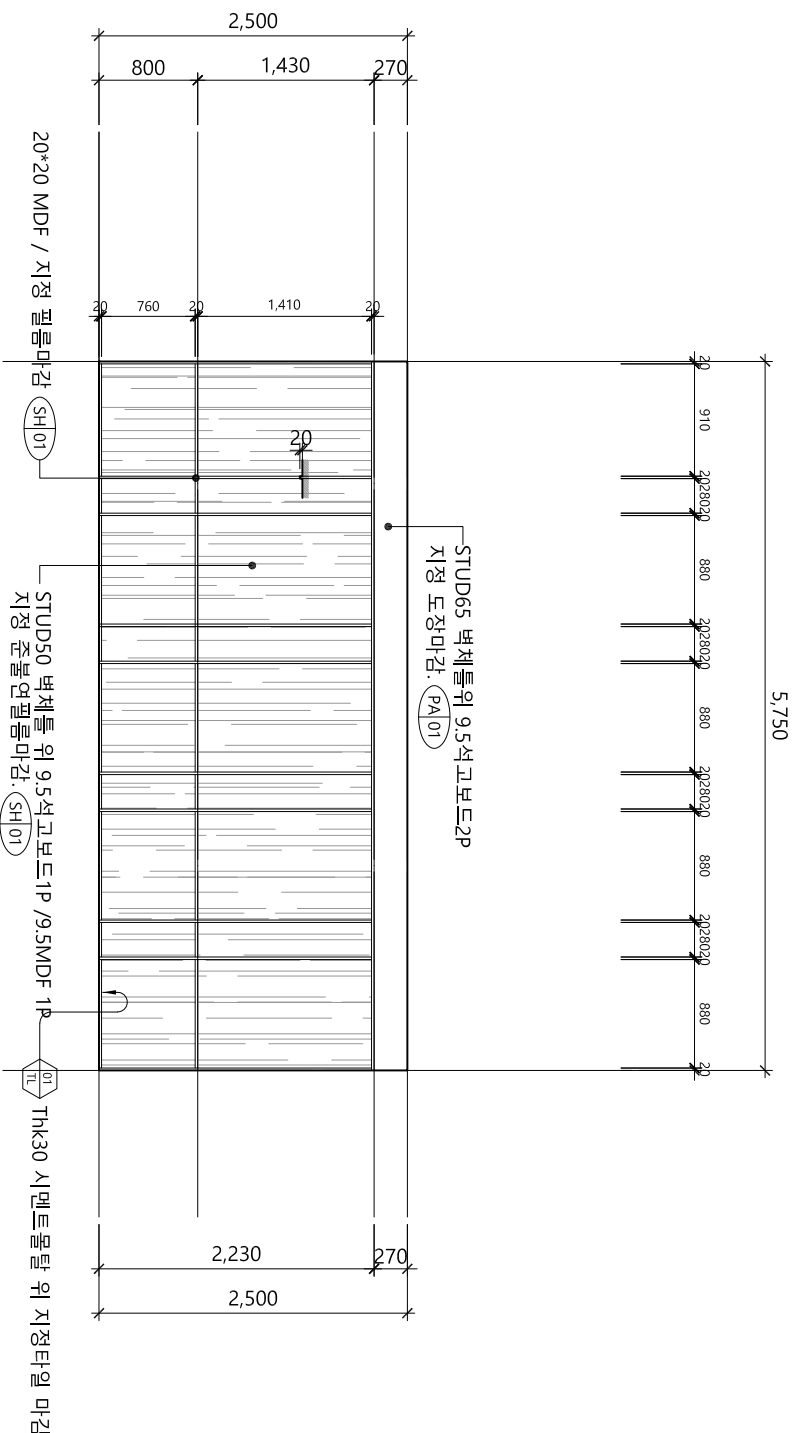

C VIEW 전개도

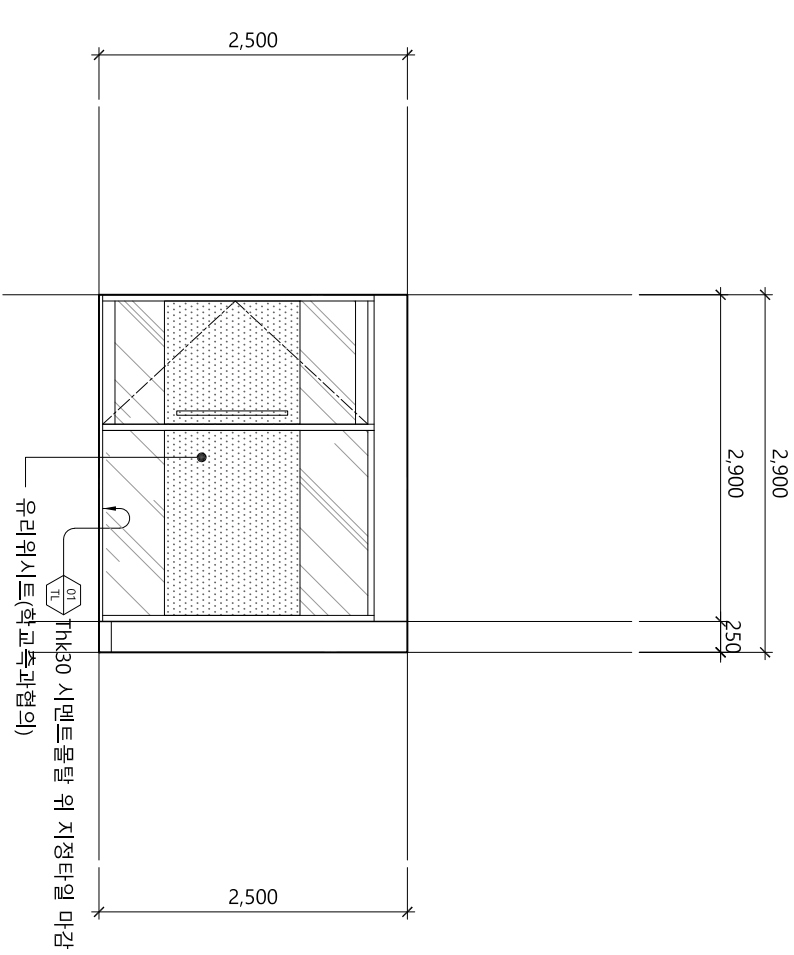

D VIEW 전개도

지형지건축사사무소

전남 무안군 삼향읍 남약4로 86, 4층 5호

실제명
PROJECT TITLE
학생생활관 맞춤형 복합 문화공간 조성공사

승인
ARCHITECT
설계
국정희, 차은지

도면명
DRAWING TITLE
학생생활관(관리동) 다용도학습실 전개도 (변경후)

SCALE
A3:1/60

DATE
2026. 01
DRAWING NO.
E-009
SHEET NO.
022

기존 유리도어 철거후, 벽체 신설면

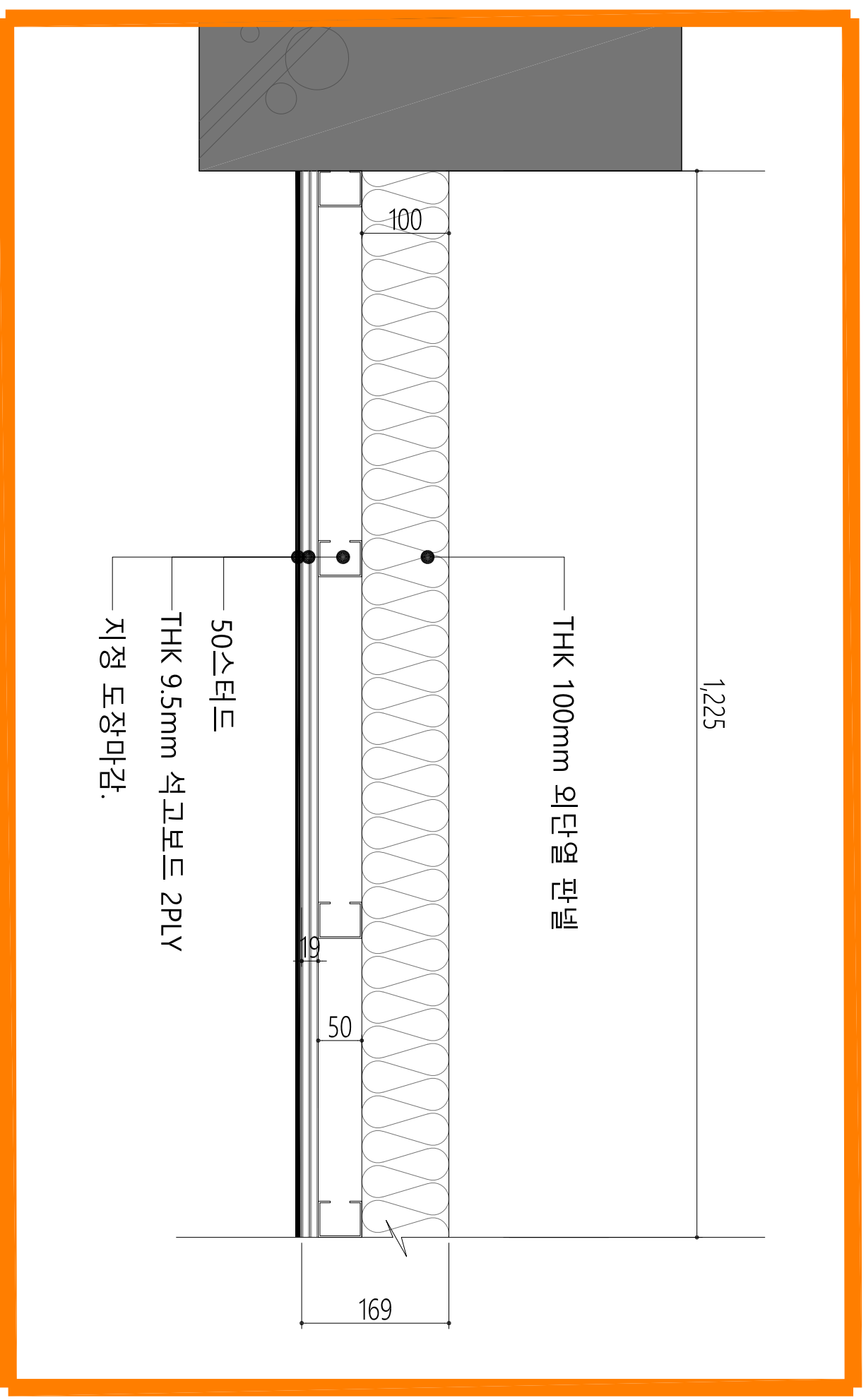
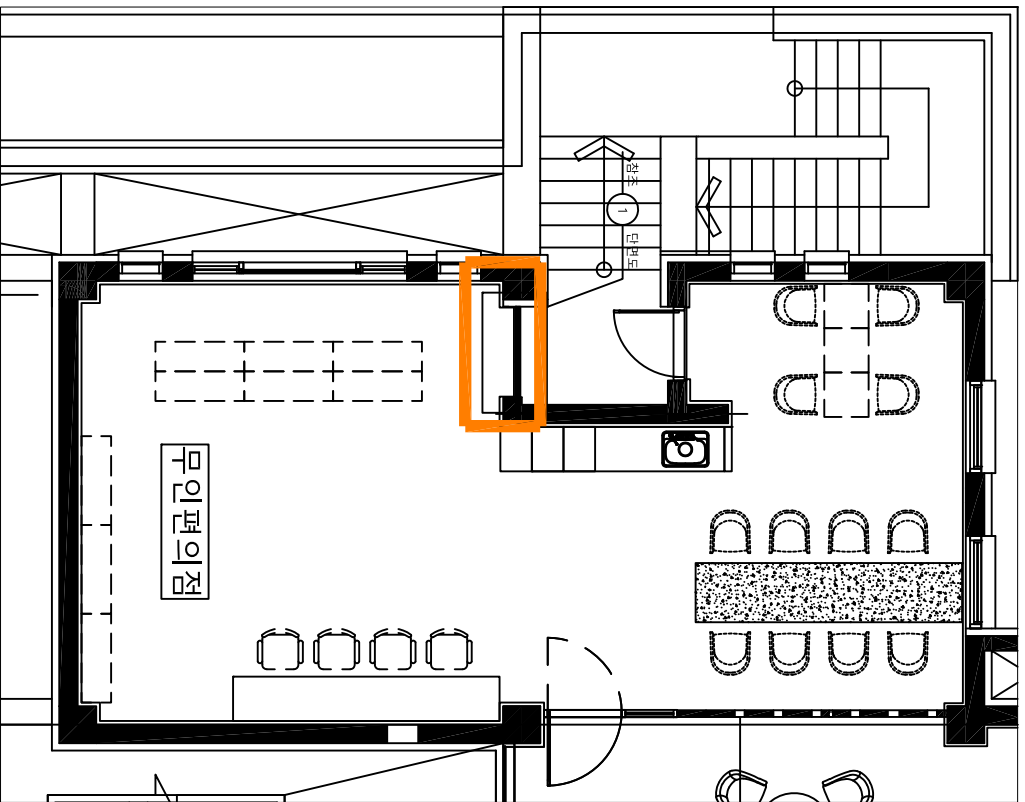

지형건축사

전남 무안군 삼향읍 남약4로 86, 4층 5호

실제명

PROJECT TITLE

학생생활관 맞춤형 복합 문화공간 조성공사

승인

APPROVED

설계 ARCHITECT
작성 DRAWN BY
국정희, 차은지

도면명

DRAWING TITLE

학생생활관(관리동) 무인편의점 신설벽체 단면도

SCALE

A3:1/30

DATE

2026. 01

DRAWING NO.

E-010

SHEET NO.

023

2층 휴게실 제작테이블(1개소)

F-001
5360*700*1000H

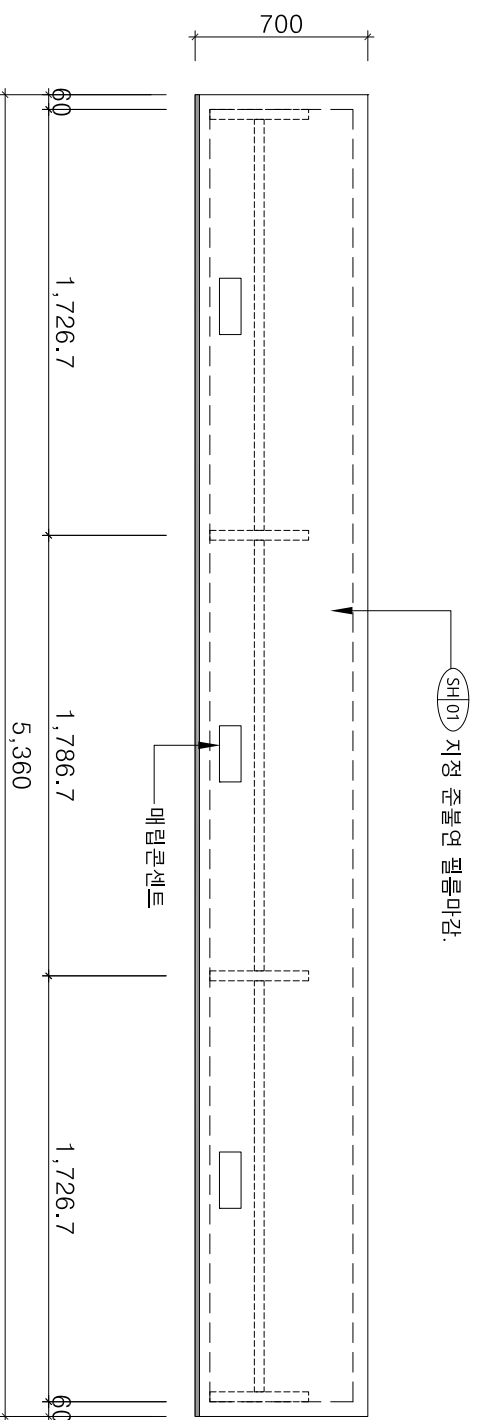

TOP

2층 휴게실 제작테이블(1개소)

F-002
2850*700*1000H

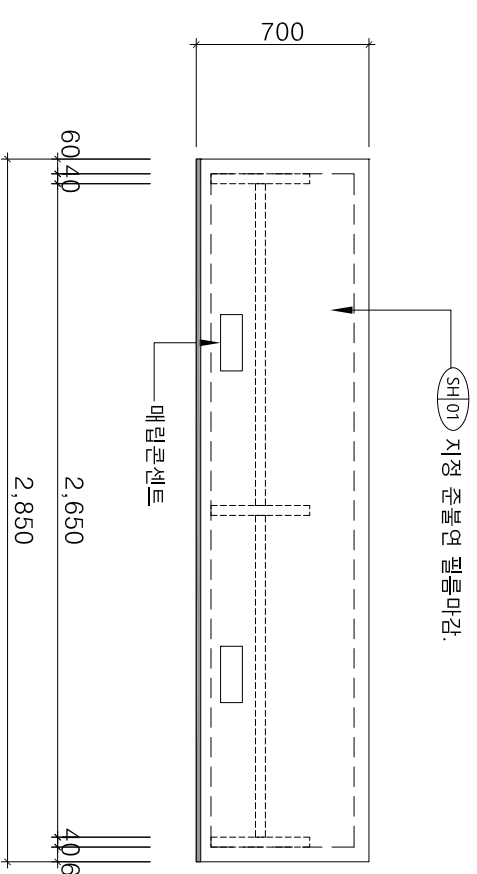

TOP

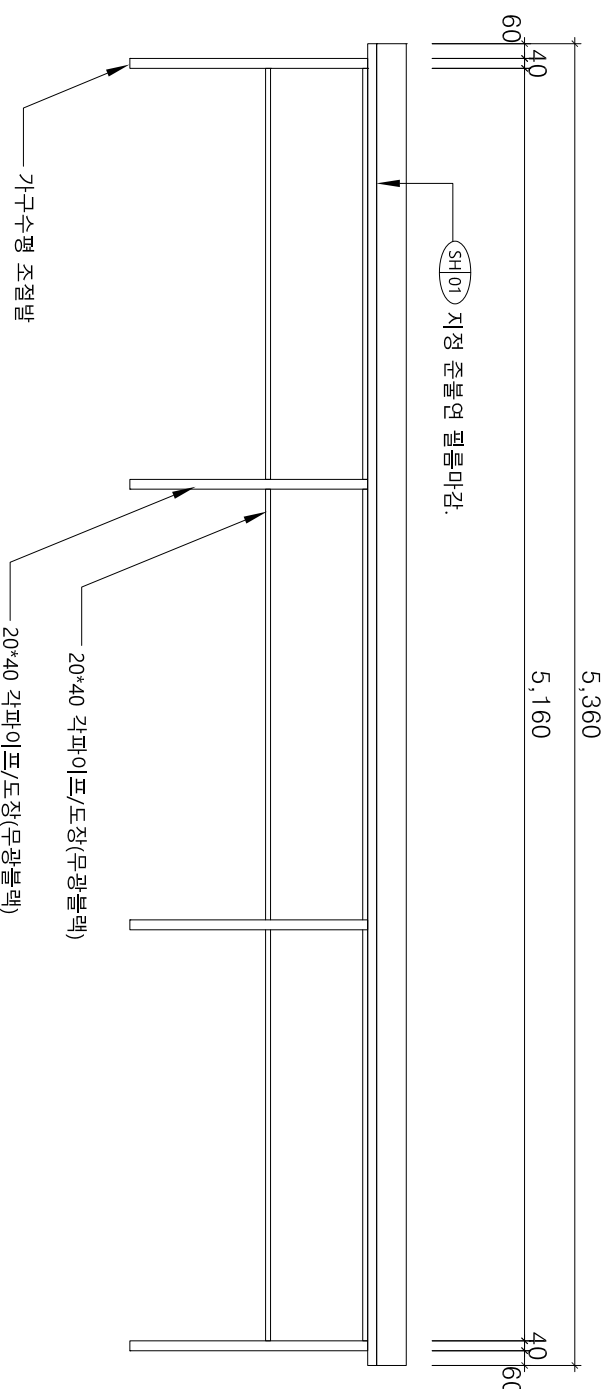

FRONT

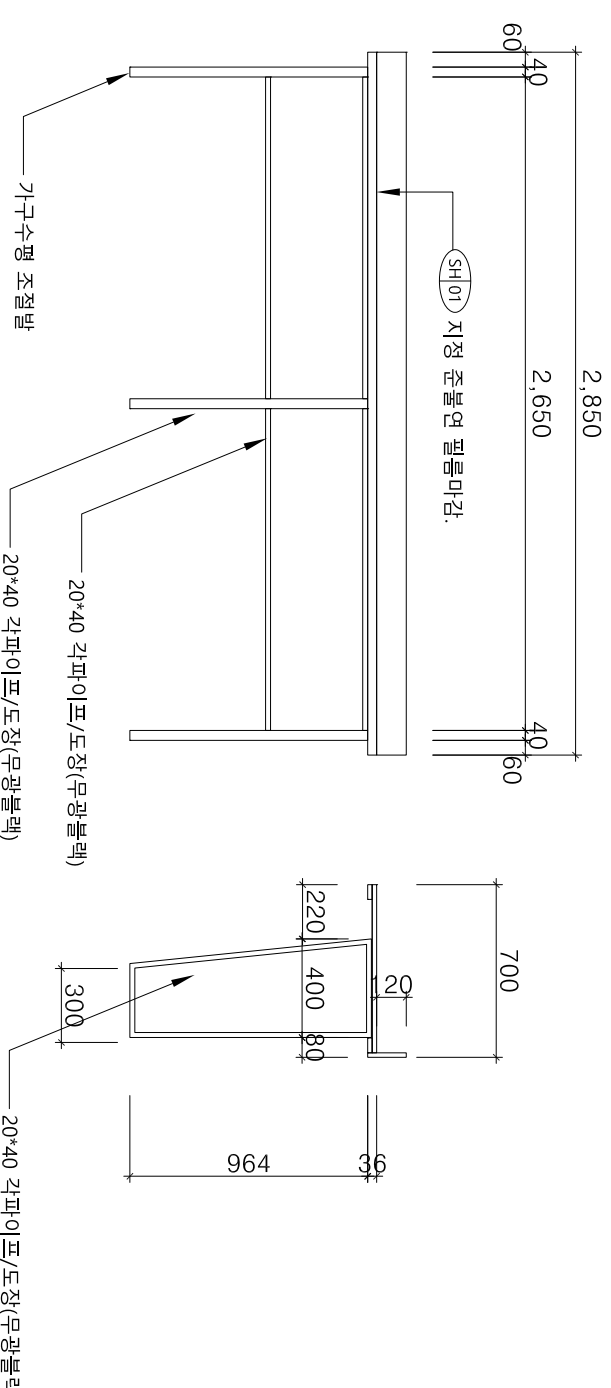

FRONT / SIDE

지형지
건축사사무소

전남 무안군 삼향읍 남약4로 86, 4층 5호

지형지 건축사사무소

실제명
PROJECT TITLE
학생생활관 맞춤형 복합 문화공간 조성공사

승인
ARCHITECT
설계
ARCHITECT
작성
DRAWN BY
국정희, 차은지

도면명
DRAWING TITLE
학생생활관(관리동) 제작가구 1

SCALE
A3:1/30

DATE
2026. 01
DRAWING NO.
F-001 F-002
SHEET NO.
024

2층 무인편의점 제작타이틀 (1개소)

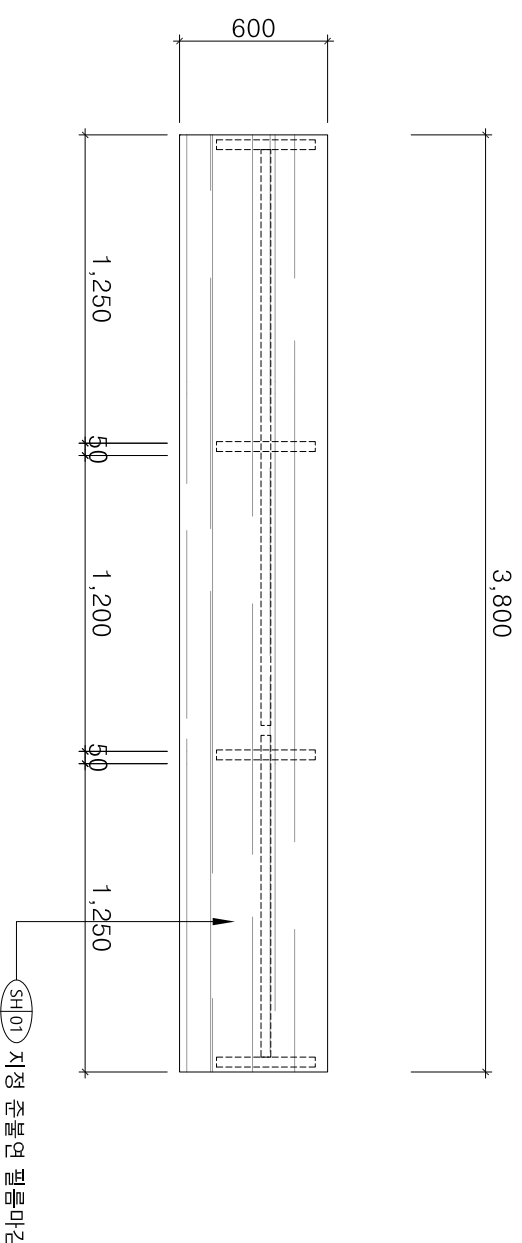

TOP

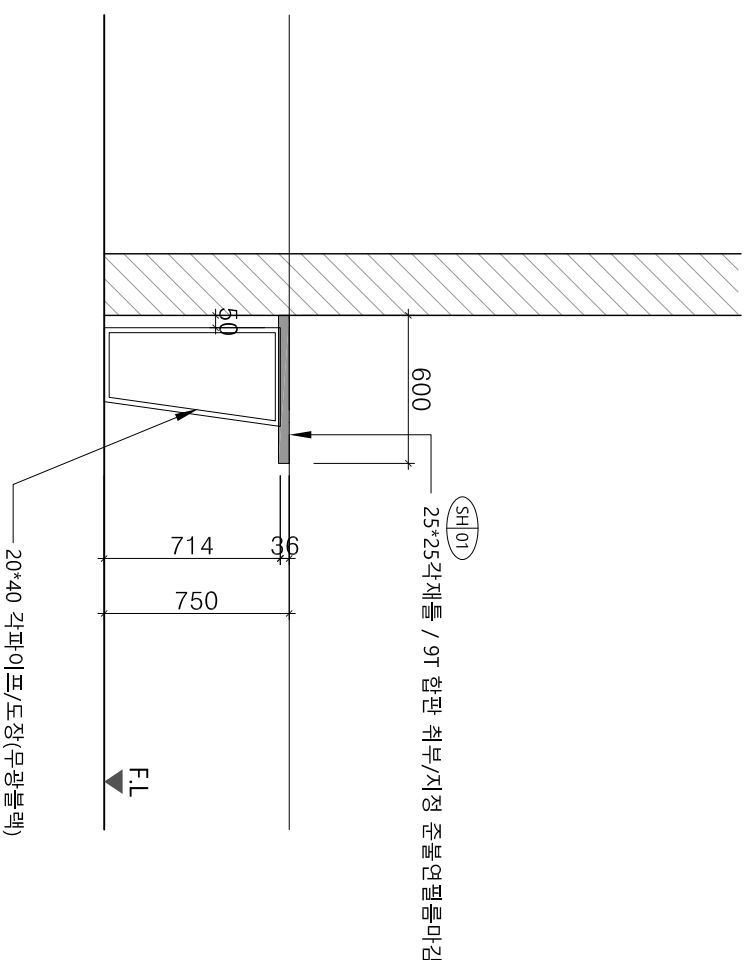

SIDE

지형지
건축사무소

전남 무안군 삼향읍 남악4로 86, 4층 5호

실제명
PROJECT TITLE
학생생활관 맞춤형 복합 문화공간 조성공사

승인
APPROVED
설계
ARCHITECT
작성
DRAWN BY
국정의, 차은지

도면명
DRAWING TITLE
학생생활관(관리동) 제작가구 2

SCALE
A3:1/30

DATE
2026. 01
DRAWING NO.
F-003
SHEET NO.
025

2층 무인편의점 분리수거장

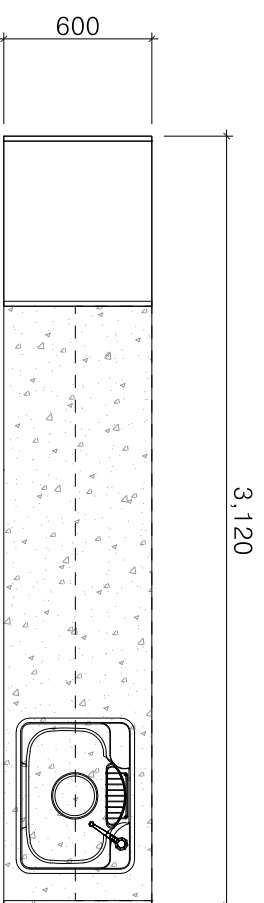

TOP

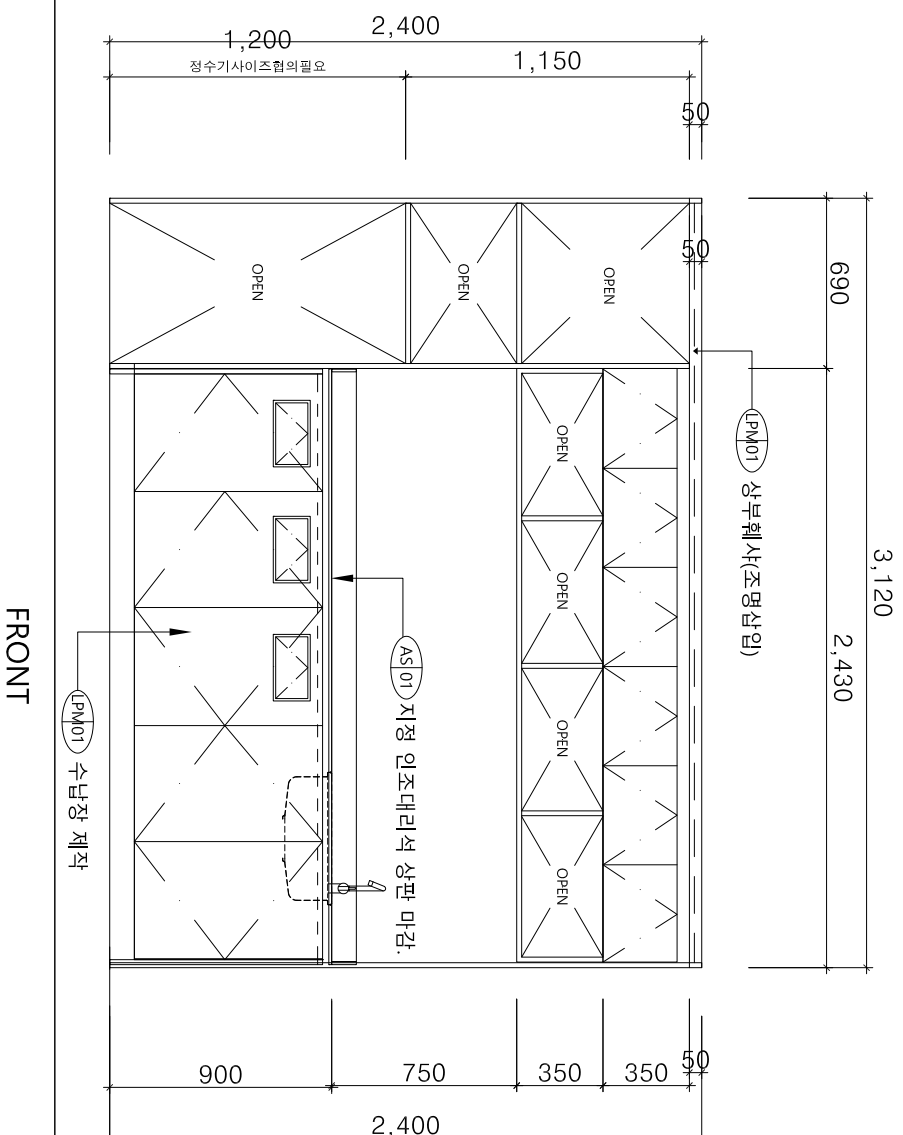

FRONT

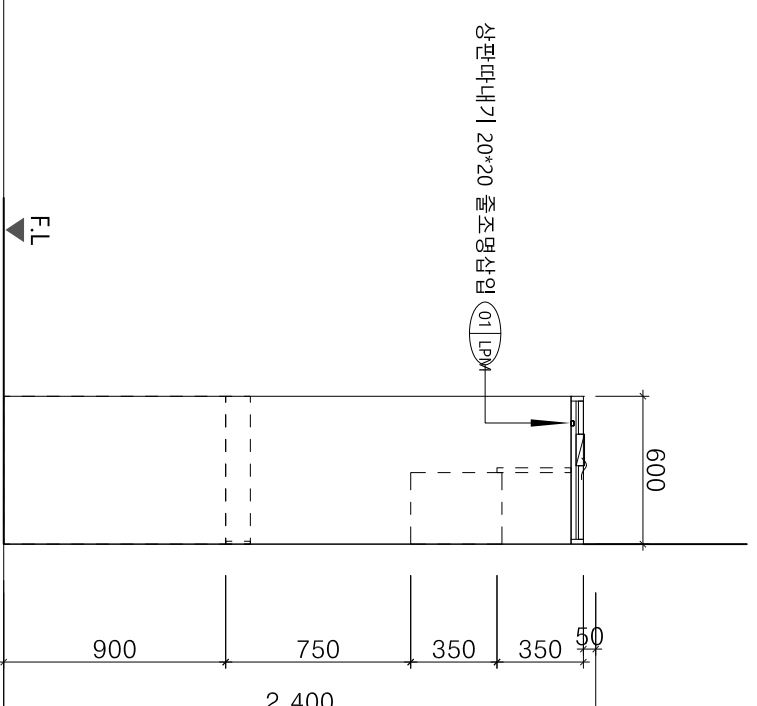

SIDE

지형건축사

전남 무안군 삼향읍 남약4로 86, 4층 5호

지형건축사사무소

설계명

학생생활관 맞춤형 복합 문화공간 조성공사

승인
설계
작성

국정의, 차은지

도면명

학생생활관(관리동) 제작가구 3

SCALE

A3:1/30

DATE
DRAWING NO.
SHEET NO.

2026. 01
F-003
026